MAFG

Memoria Anual **Fundación Ginemed** *#2014*

Ginemed Foundation´s
Annual Report
 # 2014

Car les personnes constituent le centre de tous ce que nous réalisons.

Nos recherches se rassemblent afin d´améliorer le traitement. En constante formation pour offrir un service d´excellence. Et nous mettons notre cœur afin d´apporter un soutien médical, émotionnel et humain.

Fondation Ginemed nous permet d´unir la Responsabilité sociale avec la science et d´innover pour apporter le meilleure de la médecine aux personnes.

我们所做的一切都以人为本。

医学研究是为了更有效的治疗方案，职业培训是为了更出色的客户服务。我们全心全意地为病人提供医疗、情感和人文帮助。

Ginemed 基金会让我们将社会责任和科技与创新相结合，为病人提供 最优秀的医疗服务。

Perché le persone sono il perno di tutto ció che facciamo.

Investighiamo per migliorare il trattamento e ci formiamo per avere un’attenzione speciale. Ci mettiamo tutto il nostro cuore per offrire un aiuto medico, emotivo ed umano.

La Fondazione Ginemed permette unire responsabilitá sociale, scienza ed innovazione per offrire alle persone il meglio della medicina.

Porque as pessoas são o centro de tudo o que fazemos.

Investigamos para proporcionar-lhe o melhor tratamento, formamo-nos para poder proporcionar-lhe uma atenção especial. Empenhamo-nos de coração para oferecer todo o apoio médico, emocional e humano.

A Fundação Ginemed permite unir Responsabilidade social com ciência e inovação, para oferecer o melhor da medicina às pessoas.

Die Personen sind der Mittelpunkt von allem, was wir machen.

Wir forschen, um bessere Therapiemöglichkeiten zu entwickeln, und bilden uns fort, um eine exzelente Behandlung anbieten zu können. Wir sind mit ganzem Herzen dabei, um die bestmögliche Unterstützung gewährleisten zu können, sowohl aus medizinischer als auch aus emotionaler und humaner Sicht.

Die Stiftung Ginemed erlaubt uns, soziale Verantwortung mit Wissenschaft und Innovation zu verbinden, um so den Menschen das beste der Medizin bieten zu können.

لأن الناس وسط كل ما نقوم به

نحن نبحث على العلاج الأفضل، و الرعاية الممتازة. ونقوم بكل إخلاص الدعم الطبي والنفسي والبشري.

تسمح لنا مؤسسة جينيميد الجمع بين المسؤولية الاجتماعية و العلم والابتكار لتقديم أفضل علاج للناس.

Потому что люди — это центр всего, что мы делаем.

Мы проводим исследования для того, чтобы лечить лучше, мы обучаемся для предоставления отличного ухода. И мы вкладываем душу для того, чтобы предоставить медицинскую, эмоциональную и человеческую поддержку.

Фонд Ginemed позволяет объединить социальную ответственность с наукой и инновациями для того, чтобы предложить людям лучшее из медицины.

Porque las personas son el centro de todo lo que hacemos

Because people are at the centre of everything we do

Investigamos por un mejor tratamiento, nos formamos para una excelente atención. Y ponemos todo el corazón para ofrecer todo el apoyo médico, emocional y humano.

Fundación Ginemed nos permite unir responsabilidad social con ciencia e innovación para brindar lo mejor de la medicina a las personas.

Undertaking research to improve treatments and training to ensure excellent customer service. Putting all our heart into offering all the medical, emotional and human support available.

The Ginemed Foundation allows us to unite Social Responsibility with science and innovation to offer people the best medicine possible.

Fundación Ginemed

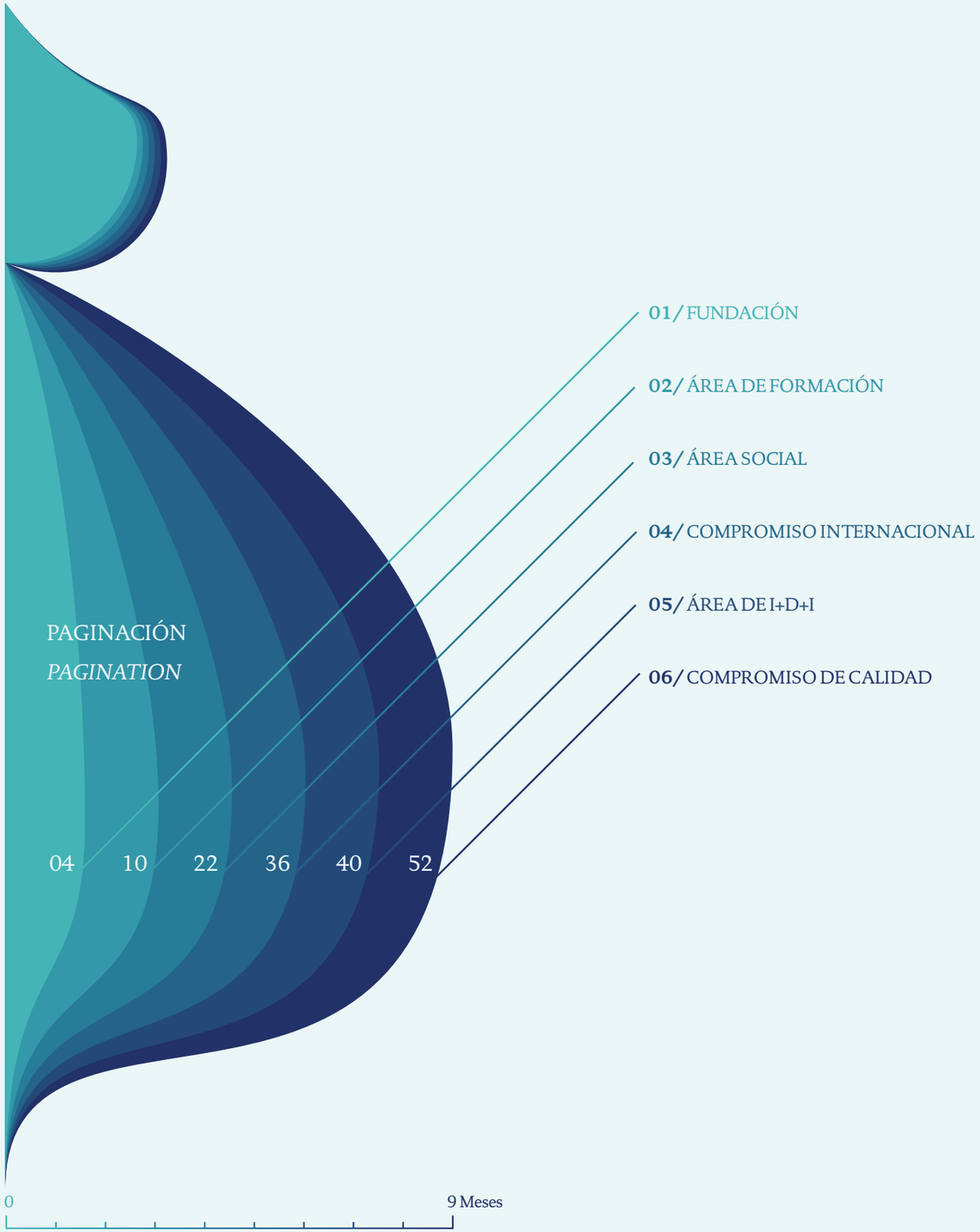

01/ FUNDACIÓN
FOUNDATION

Quiénes somos
Principios constituyentes
Patronato
Carta del Presidente
Recursos destinados

Who we are
Founding principles
The Board
Letter from the President
Resources allocated

02/ ÁREA DE FORMACIÓN
TRAINING AREA

Máster de Reproducción Humana Asistida de la US
Formación para la comunidad científica
Formación para pacientes

The US´s Human Assisted Reproduction Masters
Training for the scientific community
Training for patients

03/ ÁREA SOCIAL
AREA OF SOCIAL ACTION

Ayudas a la maternidad
Acuerdos de colaboración
Área de prevención
Conferencias divulgativas

Maternity Assistance Grants
Collaboration Agreements
Prevention Area
Conferences

04/ COMPROMISO INTERNACIONAL
INTERNATIONAL COMMITMENT

La maternidad, un idioma universal
Ayudas a la maternidad
Encuentros con Pacientes
Nuevos canales de comunicación

Maternity, a universal language
Maternity Assistance Grants
Patient meetings
New channels of communication

05/ ÁREA DE I+D+i
R&D AREA

Nuevos avances de I+D+i
Presencia en los foros científicos más importantes
Actividad científica-académica
Formación interna para la innovación

New Advances in R&D
Present in the world´s most prominent scientific forums
Scientific Academic activities
Internal training for innovation

06/ COMPROMISO DE CALIDAD
QUALITY CONTROL DEPARTMENT

La excelencia como insignia
Cuestionarios de satisfacción

A badge of excellence
Satisfaction surveys

PERSONAS QUE AYUDAN A PERSONAS
PEOPLE WHO HELP PEOPLE

"Ha sido un año dedicado a las personas, a conocer mejor a los colectivos de pacientes que nos necesitan, a apoyarles y a estar cerca de ellos"

"It has been a year dedicated to people, to better understanding our patients, to supporting them and narrowing the gap between us"

Un año más, me complace presentarles la Memoria Anual de Fundación Ginemed. Una publicación que sin duda pone en valor el esfuerzo de muchos hacia un mismo compromiso: la salud de la mujer a través de la investigación, la formación y la acción social.

Este 2014 ha sido un año dedicado a las personas, a conocer mejor a los colectivos de pacientes que nos necesitan, a apoyarles y a estar cerca de ellos; pero también ha sido un año marcado por importantes avances científicos en el área de investigación que han sido reconocidos dentro y fuera de España por su alto grado de innovación.

Hemos celebrado la segunda edición del Máster Propio de Reproducción Humana Asistida de la Universidad de Sevilla, hemos puesto en marcha nuestra área de prevención y promoción a la salud, hemos promovido más de 140.000 euros en Ayudas a la maternidad e invertido más de 770.000 euros en Investigación.

Doce meses dedicados a la formación de la comunidad científica y la sociedad, a la prevención, a la investigación, al avance... en definitiva a ofrecer todo el apoyo clínico y emocional a las personas.

Fundación Ginemed nos ha permitido unir responsabilidad social con ciencia e innovación para brindar lo mejor de la medicina a las personas. Y pocas cosas existen más gratificantes que formar parte de ello.

Todavía nos queda mucho camino por recorrer y ya estamos trabajando en nuevos proyectos y nuevas iniciativas que pronto verán la luz.

Once again it is my honour to present the Ginemed Foundation´s Annual Report. A publication that undoubtedly highlights the commitment of many towards a common goal: women´s health through research, training and social action.

2014 has been a year dedicated to people, to better understanding our patients, to supporting them and narrowing the gap between us; however, it has also been a year marked by important scientific advances in the field of research, being recognised both in Spain and abroad for their high degree of innovation.

We have celebrated the second year of the University of Seville´s Masters in Human Assisted Reproduction, we have launched our prevention and promotion of health area, and we have dedicated over 140,000 euros to the Maternity Assistance Programme and invested over 770,000 euros in research.

Twelve months dedicated to training both the scientific and wider community, to prevention and research, to progress... ultimately, to offering clinical and emotional support to the public.

The Ginemed Foundation allows us to combine social responsibility with science and innovation to offer people the best of medicine. There are few things more rewarding than being a part of this.

Yet there is still a long way to go and we are working on new projects and initiatives that will be released shortly.

Fernando Sánchez Martín,

Presidente de la Fundación Ginemed

President of the Ginemed Foundation

QUIÉNES *SOMOS*

Fundación Ginemed es el fruto de un gran sueño: lograr que el deseo de tener hijos se cumpla. Con este objetivo, nuestra Fundación dedica todos sus esfuerzos en Investigación, Formación y Acción social para poner a disposición de los pacientes todo el apoyo emocional y clínico que puedan necesitar.

PRINCIPIOS CONSTITUYENTES

Somos una institución que desarrolla su actividad sin ánimo de lucro, desde hace más de 10 años, con total autonomía y con unos objetivos generales enmarcados en tres principios básicos:

Fomento del Estudio y la Investigación Médica, con especial dedicación en el campo de la medicina reproductiva y de la salud de la mujer, siempre con sentido de aplicación práctica y dentro del marco legislativo actuante en cada momento.

Compromiso Social, promoviendo acciones directas para favorecer la Maternidad, mediante programas específicos, facilitando información, formación y procesos de cambios de actitud ante nuestra realidad social en el ámbito de la reproducción humana y de la salud de la mujer.

Difusión de Avances Científicos y Docencia, estableciendo programas de formación continuada de profesionales sobre fertilidad, reproducción humana y salud de la mujer y difundiendo estos avances a la población general.

WHO WE ARE

The Ginemed Foundation is the result of a great dream: to make thousands of families happy by realising their dreams of being parents. With this in mind, our Foundation dedicates all of their efforts in Research, Training and Social Action to ensuring that all the emotional and clinical support that patients might need are available to them.

FOUNDING PRINCIPLES

We are an institution that has been carrying out its non-profit activities for over ten years, completely independently, and defined by three basic principles:

Promotion of Medical Research and Study, with a particular focus on the field of reproductive medicine and women´s health, emphasising practical application and always complying with governing guidelines.

Social Commitment, promoting actions that favour maternity, through specific programmes, information distribution, training and promoting changes in society´s attitudes, all within the fields of human reproduction and women´s health.

Distribution of Scientific Advances and Teaching, establishing continued professional development training programmes in fertility, human reproduction and women´s health, and distributing these developments to the population at large.

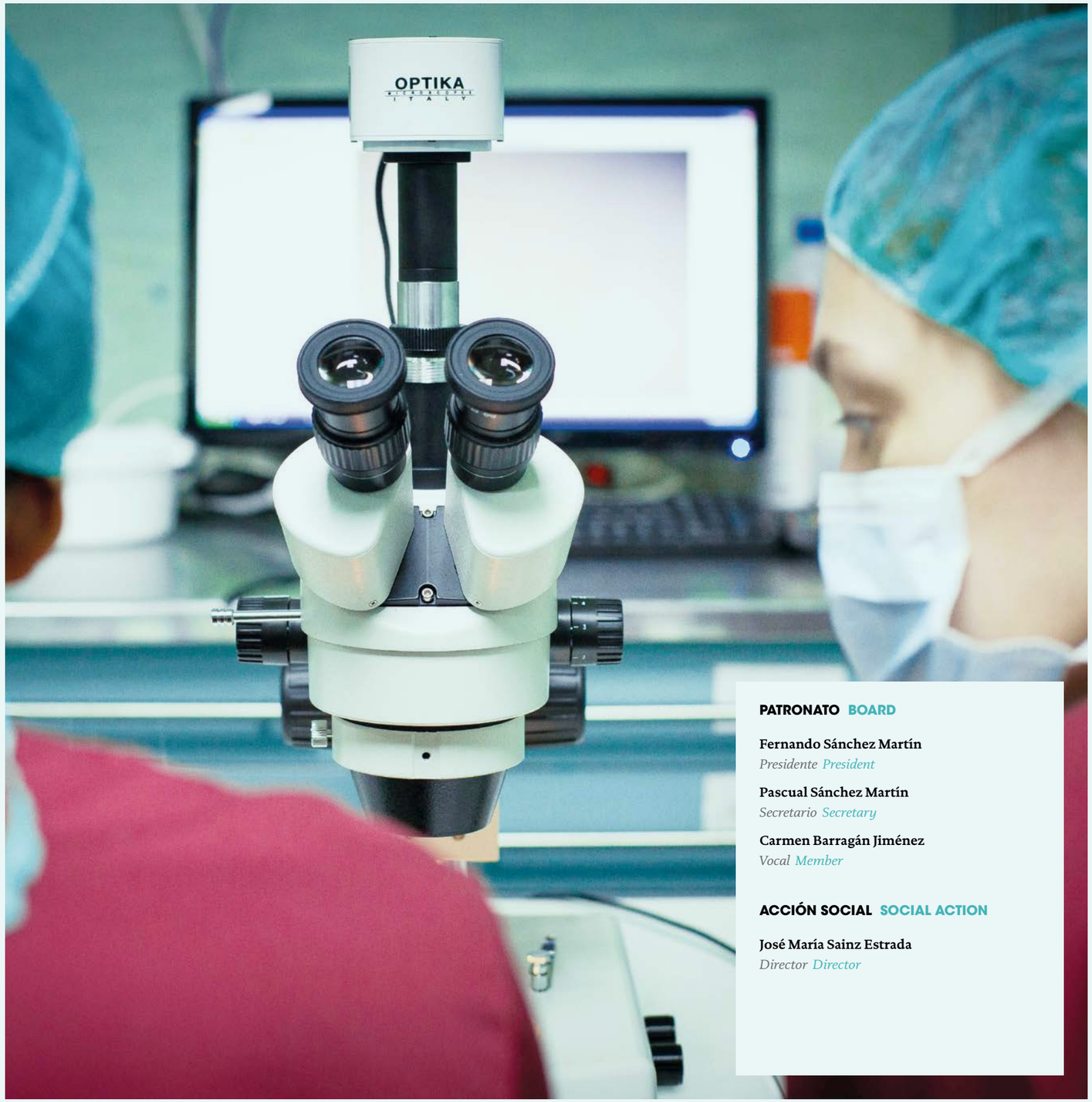

PATRONATO BOARD

Fernando Sánchez Martín
Presidente *President*

Pascual Sánchez Martín
Secretario *Secretary*

Carmen Barragán Jiménez
Vocal *Member*

ACCIÓN SOCIAL SOCIAL ACTION

José María Sainz Estrada
Director *Director*

RECURSOS *DESTINADOS*

RESOURCES ALLOCATED

Durante 2014 Fundación Ginemed ha destinado más de 978.000 euros a la Investigación, Formación y Acción Social.

En este año, se han triplicado las Ayudas a la maternidad con respecto a 2013, destinando más de 140.000 euros a hacer realidad el sueño de más familias en su deseo de tener un hijo.

En el área de Investigación, se ha empleado un fondo de 774.944 euros destinados a nuevos desarrollos de I+D+i, estudios y publicaciones científicas.

En cuanto a la Formación a la comunidad científica y a la sociedad, se han destinado más de 30.000 euros.

In 2014 the Ginemed Foundation allocated over 978,000 euros to Research, Training and Social Action.

This year, the number of Maternity Assistance Grants has tripled compared to 2013, with more than 140,000 euros being allocated to help realise the dreams of families of having a child.

774,944 euros were dedicated to Research: invested in new developments in R&D, studies and scientific publications.

In terms of training for the scientific and wider community, more than 30,000 euros was allocated.

Más de 978.000 euros destinados a la innovación y a mejorar la vida de las personas

More than 978,000 euros allocated to innovation and to improving people´s lives

	INVESTIGACION RESEARCH	FORMACION TRAINING	ACCION SOCIAL SOCIAL ACTION	RECURSOS GENERALES GENERAL EXPENDITURE	TOTAL RECURSOS EMPLEADOS TOTAL EXPENDITURE
Dotación de Ayudas a la maternidad Maternity Assistance Grants		8.592,00	140.970,00		**149.562,00**
Gestión programa de Donación Grant Programme Management	301.850,00				**301.850,00**
Personal Investigación Research	223.260,00				**223.260,00**
Servicios I+D+I R&D Services	59.334,00				**59.334,00**
Otros gastos de la actividad Other Expenditure	190.500,00	25.893,00	11.261,00	16.721,00	**244.375,00**
Total recursos empleados **Total Expenditure**	**774.944,00**	**34.485,00**	**152.231,00**	**16.721,00**	**978.381,00**

02/

ÁREA DE FORMACIÓN

TRAINING AREA

Una sociedad más preparada

A better prepared society

Tan importante como generar conocimiento a través de la investigación, lo es divulgar ese conocimiento en la sociedad. Por eso, Fundación Ginemed contempla entre sus áreas de actuación un completo Plan de Formación dirigido tanto a la Comunidad científica como a los pacientes, y la sociedad en general.

Durante 2014 nuestra Fundación ha celebrado cursos, jornadas y conferencias dentro y fuera de España ofreciendo una versión científica y actualizada de aspectos como el factor masculino en Reproducción Asistida, la cirugía oncoplástica en el cáncer de mama o los nuevos sistemas de vitrificación cerrados.

Un completo programa formativo que ha contado con auspicios de sociedades como la **Sociedad Española de Fertilidad (SEF), la Sociedad Española de Ginecología y Obstetricia (SEGO) o la Asociación para el Estudio de la Biología en Reproducción (ASEBIR).**

As important as it is to broaden our knowledge through research, it is equally important to ensure that this knowledge is disseminated throughout society. With this end, one of the Ginemed Foundation´s objectives is the creation of an extensive training programme aimed not only at the scientific community and our patients, but also at society in general.

Over the course of 2014 our Foundation has celebrated, courses, conferences and symposiums both in Spain and abroad offering a scientific and up-to-date vision of issues such as the male factor in Assisted Reproduction, oncoplastic surgery in cases of breast cancer and new closed vitrification systems.

This extensive training programme has received the support of organisations such as the Spanish Fertility Society (Sociedad Española de Fertilidad - SEF), the Spanish Society of Gynaecology and Obstetrics (la Sociedad Española de Ginecología y Obstetricia - SEGO) and the Spanish Association for the Study of Reproductive Biology (la Asociación para el Estudio de la Biología en Reproducción - ASEBIR).

MÁSTER *UNIVERSITARIO*

EL PRIMER MÁSTER DE REPRODUCCIÓN HUMANA ASISTIDA DE ANDALUCÍA DE LA UNIVERSIDAD DE SEVILLA, CODIRIGIDO POR FUNDACIÓN GINEMED Y EL HOSPITAL UNIVERSITARIO VIRGEN DEL ROCÍO.

La línea IAVANTE de la Fundación Pública Andaluza Progreso y Salud, junto a la Universidad de Sevilla, celebró en 2014 la segunda edición del primer Máster en Reproducción Humana Asistida de Andalucía. Un programa que cuenta con la dirección científica del Dr. Guillermo Antiñolo, profesor titular de Obstetricia y Ginecología de la Facultad de Medicina de la Universidad de Sevilla, y del Dr. Pascual Sánchez, director médico de Ginemed.

Destinado a licenciados en Medicina, Biología, Bioquímica y Biotecnología, este programa formativo único en Andalucía está orientado a la especialización y cualificación profesional integral del alumnado para desarrollar su labor en las Unidades de Reproducción Asistida con alto nivel de calidad y eficiencia.

MÁSTER UNIVERSITARIO

THE FIRST MASTERS IN HUMAN ASSISTED REPRODUCTION IN ANDALUSIA, AT THE UNIVERSITY OF SEVILLE, CO-DIRECTED BY THE GINEMED FOUNDATION AND THE UNIVERSITY HOSPITAL VIRGEN DEL ROCÍO.

The Andalusian Foundation for Health and Progress (Fundación Pública Andaluza Progreso y Salud), together with the University of Seville celebrated the second year of the first Masters in Human Assisted Reproduction in Andalusia in 2014. The programme is directed by Dr Guillermo Antiñolo, tenured professor of Obstetrics and Gynaecology at the University of Seville´s Faculty of Medicine, and Dr Pascual Sánchez, medical director at Ginemed.

Aimed at qualified doctors, biologists, biochemists and biotechnologists, this programme, the only one of its kind in Andalusia, aims to promote the specialisation and integrated training of its students ensuring that they carry out their work in Assisted Reproduction Units with the highest standards of quality and efficiency.

UNIVERSIDAD DE SEVILLA
CFP Centro de Formación Permanente

FORMACIÓN *PARA LA COMUNIDAD CIENTÍFICA*

Un área que nació con el objetivo de potenciar la formación interna de nuestro equipo biomédico y que gracias a la calidad del programa ha derivado en la formación de ginecólogos, embriólogos, andrólogos y enfermeros de centros de referencia públicos y privados, tanto nacionales como internacionales.

VI JORNADA DE ESTERILIDAD POR FACTOR MASCULINO

Expertos en Esterilidad Masculina de toda España se dieron cita en Sevilla para asistir al evento de Ginemed.

El pasado sábado 25 de enero Ginemed celebró en Sevilla la VI Jornada sobre Esterilidad por Factor Masculino "El abordaje del varón en centros avanzados de Reproducción Humana. Actualización y posibilidades".

Un encuentro en el que se dieron cita expertos de los centros avanzados de Reproducción Asistida más importantes de España: Ginemed, Centro Extremeño de Reproducción Asistida, Instituto Valenciano de Fertilidad (IVI), así como investigadores de la Universidad de Sevilla, el Instituto Universitario de Oncología del Principado de Asturias o la Universidad Autónoma de Madrid, y laboratorios internacionales.

Una cita con la innovación y las últimas técnicas en el abordaje de la Esterilidad Masculina que celebró en 2014 su 6ª edición, y que supone una puesta en común de los últimos desarrollos en este campo.

TRAINING FOR THE SCIENTIFIC COMMUNITY

An aspect of our work that arose from our aim to optimise the internal training of our own biomedical team, its outstanding quality has led to its expansion: training gynaecologists, embryologists, andrologists and nurses from leading private and public centres, both nationally and internationally.

THE SIXTH CONFERENCE ON THE MALE INFERTILITY FACTOR

Experts in Male Infertility from all over Spain came together in Seville to attend Ginemed's event.

On 25th January 2014 Ginemed held the Sixth Conference on the Male Infertility Factor "Male Infertility Treatments in Human Assisted Reproduction Centres: Update and Future Possibilities.

A conference that brought together experts from some of the most important Assisted Reproduction centres in Spain: Ginemed, the Extremeduran Centre for Assisted Reproduction (Centro Extremeño de Reproducción Asistida), the Valencian Fertility Institute (Instituto Valenciano de Fertilidad - IVI); researchers from the University of Seville, the University Institute of Oncology in Asturias and the Autonomous University of Madrid (Universidad Autónoma de Madrid), as well as international laboratories.

A date to share new developments in the field and discuss the latest innovative techniques for tackling male infertility, celebrating its 6th year in 2014.

III JORNADA DE DIAGNÓSTICO PRENATAL

El riesgo de Preclampsia ya se puede detectar de forma precoz.

La nueva técnica se presentó el pasado 23 de junio en el marco de la III edición del Curso de Diagnóstico Prenatal de Fundación Ginemed, y en el que se han dieron cita ginecólogos y pediatras de centros públicos y privados con el objetivo de poner en valor la importancia de un diagnóstico precoz de patologías materno fetales.

II ENCUENTRO SOBRE ENFERMERÍA Y REPRODUCCIÓN

Enfermeros de centros públicos y privados de Valencia se dieron cita el pasado 29 de septiembre en la II Jornada sobre Enfermería y Reproducción Asistida de Fundación Ginemed junto a Fundación Hospitales Nisa.

El encuentro, tuvo lugar en el Hospital Nisa 9 de octubre, tiene como objetivo poner en valor el papel de la enfermería en los tratamientos de Reproducción Asistida, dado que resulta una pieza clave en todo el proceso del tratamiento.

JORNADA DE PATOLOGÍA MAMARIA

Expertos internacionales en cirugía oncoplástica se reunieron el pasado sábado 25 de noviembre en Sevilla en la I **Jornada Internacional sobre Patología Mamaria** para abordar el tratamiento del cáncer desde una perspectiva oncoplástica que minimice los daños psicológicos y fisiológicos de esta enfermedad en la mujer.

THE THIRD COURSE IN PRENATAL DIAGNOSIS

The risk of preeclampsia can now be detected at an early stage.

This new technique was presented on the 23rd June at the Ginemed Foundation´s Third Course in Prenatal Diagnosis. A course that brought together gynaecologists and paediatricians from private and public centres to discuss the importance of early diagnosis of maternal-fetal pathologies.

THE SECOND SYMPOSIUM ON NURSING AND REPRODUCTION

Nurses from private and public centres across Valencia gathered together on 26th September 2014 at the Ginemed Foundation and Nisa Hospital´s Second Conference on Nursing and Assisted Reproduction.

The conference, held at the Nisa Hospital in Valencia, aimed to showcase the role of nursing, as a key piece, in Assisted Reproduction treatments.

MAMMARY PATHOLOGY CONFERENCE

International experts in oncoplastic surgery met last November 25th in Seville at the **First International Mammary Pathology Conference**, to discuss cancer treatment from an oncoplastic perspective, aiming to minimise the psychological and physiological harm that the illness has on women.

El encuentro, trató aspectos como las últimas innovaciones en técnicas reconstructivas, el papel del médico en el abordaje del diagnóstico, o la fertilidad tras superar el cáncer, entre otros, de la mano de expertos como el Dr. Masía, Presidente de la Sociedad Española de Cirugía Plástica y pionero en España en la implantación de la oncoplastia; el Dr. Rancati, Jefe de Servicio de Cirugía Plástica y Reconstructiva del Instituto Quirúrgico del Callao (Argentina) o el Dr. Cadenelli cirujano plástico en el Instituto Nacional de Tumores de Milán.

The meeting addressed aspects including, the latest innovations in reconstructive surgery, the role of the doctor in diagnosis, and fertility after overcoming cancer; with presentations from experts such as, Dr Masía, President of the Spanish Society for Plastic Surgery (Sociedad Española de Cirugía Plástica) and pioneer in the use of oncoplastics in Spain; Dr Rancati, Head of Plastic and Reconstructive Surgery at the Callao Surgical Institute (Argentina) and Dr Cadenelli, plastic surgeon at the National Cancer Institute in Milan.

WORKSHOPS DE VITRIFICACIÓN CON SISTEMA CERRADO SAFESPEED

Tras la presentación en la ESHRE 2014 (Múnich) del nuevo sistema de criopresevación cerrado desarrollado por la Universidad de Sevilla y Ginemed, y tras el éxito del nuevo desarrollo, Hospitales y Centros de Reproducción Humana de otros países están siendo formados con Fundación Ginemed para implantar el nuevo sistema.

SAFESPEED, CLOSED VITRIFICATION SYSTEM WORKSHOPS

After the presentation of the ESHRE 2014 (Munich), the new closed cryopreservation system developed by the University of Seville and Ginemed Foundation, and its subsequent success, the Ginemed Foundation has been training hospitals and human reproduction centres abroad on how to implement this new system.

El nuevo sistema mejora las tasas de fertilidad

The new system improves the fertility rate

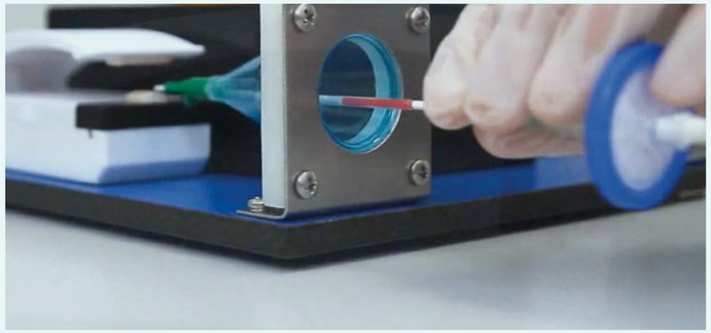

SafeSpeed , que es el nombre que recibe, es fruto de las investigaciones llevadas a cabo por la spin- off de la Universidad de Sevilla SafePreservation, durante más de diez años y que ha sido probado en Ginemed a través de diferentes ensayos clínicos durante tres años, concluyendo que el nuevo procedimiento supera con creces al anterior sistema cerrado en cuanto a las tasas de supervivencias de los ovocitos, espermatozoides, embriones y blastocistos, así como su capacidad de fertilización.

La formación, que está auspiciada por la Sociedad Española de Fertilidad (SEF) y la Asociación para el Estudio de la Biología de la Reproducción (ASEBIR), se está celebrando desde 2014 durante diferentes fines de semana.

SafeSpeed, the name given to this technique, is the fruit of over 10 years research undertaken by SafePreservation, a spin-off of the University of Seville; it has been tested by Ginemed in various clinical studies over a three year period, which have demonstrated that the survival rates and fertilisation capacity of oocytes, spermatozoids, embryos and blastocysts using this technique far exceed those achieved using previous closed systems.

The training, sponsored by the Spanish Fertility Society (Sociedad Española de Fertilidad - SEF), and the Spanish Association for the Study of Reproductive Biology (la Asociación para el Estudio de la Biología en Reproducción - ASEBIR), has been held on various weekends over the course of 2014.

SESIONES CLÍNICAS

Con el objetivo de que todos los profesionales de Ginemed estén al tanto de los últimos desarrollos e innovaciones en las diferentes áreas (Ginecología, Obstetricia, Mama, Reproducción Asistida…), cada lunes y cada jueves Fundación Ginemed reúne a más de 120 profesionales de todos los centros en nuestras Sesiones Clínicas.

Un encuentro semanal que se ha consolidado en la Fundación año tras año como una cita ineludible, y que supone una importante puesta en común de criterios biomédicos.

CLINICAL SESSIONS

Aiming to ensure that all the professionals at Ginemed are up-to-date with the latest developments and innovations in a variety of fields (gynaecology, obstetrics, breast, assisted Reproduction…) every Monday and Thursday the Ginemed Foundation gathers together more than 120 professionals from all our centres in clinical sessions.

The Foundation has, year after year, worked to ensure that this weekly meeting has become an integral part of our weekly calendar, offering an important opportunity to share and exchange biomedical knowledge.

FORMACIÓN *PARA PACIENTES*

PATIENT TRAINING

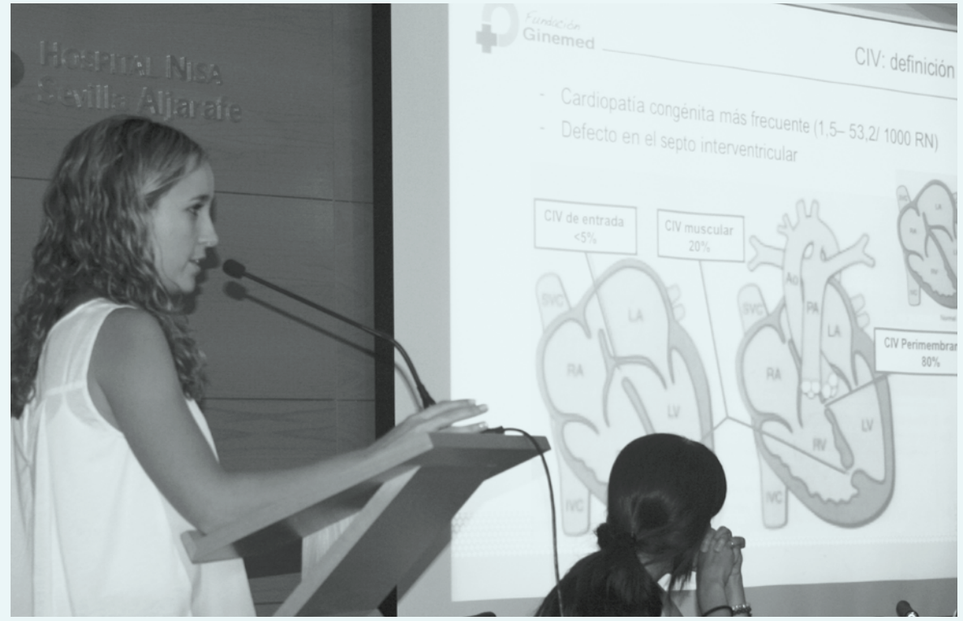

ENCUENTROS CON PACIENTES, MÁS CERCA DE LAS PERSONAS

Conocer las opciones que una madre portadora de hemofilia tiene para ser madre de un hijo no afecto, saber cuándo debemos acudir a un especialista cuando el bebé no llega, o saber qué opciones tiene una familia monoparental y homoparental para tener hijos, son algunas de las cuestiones abordadas en nuestros Encuentros con pacientes durante 2014.

ENCUENTRO ENTRE PACIENTES Y ESPECIALISTAS EN ESTERILIDAD *"TODO LO QUE DEBES SABER SOBRE REPRODUCCIÓN ANTES DE LA REPRODUCCIÓN"*

Fundación Ginemed celebró el pasado 25 de septiembre su I Encuentro entre Pacientes y especialistas en esterilidad en Valencia.

¿Cuándo se debe asistir a un especialista? ¿Qué diferencia hay entre una Fecundación in Vitro y una Inseminación Artificial? ¿Cómo y dónde se conservan los gametos y embriones en el laboratorio? ¿Existe más esterilidad hoy que hace años?

Estas son algunas de las cuestiones que pacientes y especialistas plantearon en el I Encuentro con pacientes de Fundación Ginemed celebrado en la Unidad Hospitalaria de Reproducción Asistida Nisa-Ginemed.

Para el doctor Pascual Sánchez, director médico de Ginemed "Este encuentro supone poner en valor en público lo que venimos haciendo desde siempre en cada consulta: escuchar al paciente en todo momento, acompañarle en sus dudas y sus inquietudes, con una importante calidad humana pero también con un amplio bagaje profesional y multidisciplinar en el que todos los que formamos parte del proceso de tratamiento –ginecécólogos, embriólogos, enfermeros…– estén en contacto con nuestros pacientes ofreciéndoles un asesoramiento continuo".

PATIENT MEETINGS, WORKING TOGETHER

A woman who is a carrier of haemophilia finding out what options she has to mother an unaffected child, knowing at what point we should seek specialist advice when a pregnancy does not arrive, or finding out what options a monoparental or homoparental family has to have children, are some of the questions that were discussed at our Patient Meetings in 2014.

MEETING BETWEEN PATIENTS AND INFERTILITY SPECIALISTS "EVERYTHING THAT YOU SHOULD KNOW ABOUT REPRODUCTION BEFORE REPRODUCTION"

The Ginemed Foundation held its first meeting between patients and infertility specialists in Valencia on September 25th last year.

When should you visit a specialist? What is the difference between in vitro fertilisation and artificial insemination? How and where are gametes and embryos stored in the laboratory? Is infertility more common today than it used to be?

These are some of the questions discussed by patients and specialists at the Ginemed Foundation´s First Meeting with patients, held at the Assisted Reproduction Hospital Unit, Nisa-Ginemed.

For Dr Pascual Sánchez, medical director of Ginemed "this meeting draws to the public´s attention something that we have always strived to do in each consultation: listen to what the patient has to say, help resolve their questions and worries, offer human warmth together with professional and multidisciplinary experience, in a system where we all form part of the treatment process –gynaecologists, embryologists, nurses…– maintaining contact with our patients to offer them ongoing advice".

I ENCUENTRO SOBRE HEMOFILIA Y MATERNIDAD

El pasado 12 de diciembre, Fundación Ginemed y la Asociación Andaluza de Hemofilia (ASANHEMO) celebraron el I Encuentro sobre Hemofilia y maternidad. El evento, fruto del acuerdo de colaboración firmado el pasado mes de Julio entre ambas entidades, tiene como objetivo dar a conocer a todas las portadoras de hemofilia y sus parejas la información necesaria referente a la Reproducción Humana Asistida y Diagnóstico Genético Preimplantacional (DGP).

Para ello, ASANHEMO y Fundación Ginemed han trabajado conjuntamente diseñando un completo programa formado por un equipo multidisciplinar que abarcan campos como la genética, la hematología, ginecología o embriología.

Entre las ponencias destacaron títulos como: Hemofilia y reproducción, un nuevo marco ante nosotros; Fundamentos sobre portadoras en hemofilia; Estudios clínicos en pacientes candidatos ¿Qué pruebas necesitamos?; Abordaje reproduc-

FIRST HAEMOPHILIA AND MATERNITY SYMPOSIUM

On 12th December, the Ginemed Foundation and the Andalusian Haemophilia Association (Asociación Andaluza de Hemofilia - ASANHEMO) held the First Haemophilia and Maternity Symposium. The event, the result of a collaboration agreement between the two organisations signed last July, aims to raise the awareness of haemophilia carriers and their partners, providing them with all of the necessary information in relation to Human Assisted Reproduction and Preimplantation Genetic Diagnosis (PGD).

To this aim, a multi-disciplinary team from ASANHEMO and the Ginemed Foundation have worked together to design an extensive programme covering fields such as genetics, haematology, gynaecology and embryology.

Presentations which stand out include: Haemophilia and reproduction, a new approach; haemophilia carriers: the basics; clinical studies in patients, what tests do we need?, the repro-

tivo en pacientes portadores de hemofilias y Diagnóstico Genético Preimplantatorio en el Sistema Sanitario Público Andaluz; Resultados, que fueron respectivamente desarrollados por el Dr. Pascual Sánchez, director médico de Ginemed; el Dr. Ramiro José Núñez Vázquez, Adjunto del Servicio de Hematología y Hemoterapia del Hospital Universitario Virgen del Rocío. Sevilla; las biólogas de Ginemed: Laura Aguilera y Mónica Dorado; y la Dra. Dª María Dolores Lozano Arana, de la Unidad de Genética, Reproducción y Medicina Fetal del Hospital Universitario Virgen del Rocío.

ductive approach for carriers of haemophilia and Preimplantation Genetic Diagnosis in the Andalusian Public Health System; Results. The sessions were developed by Dr Pascual Sánchez, medical director of Ginemed; Dr Ramiro José Núñez Vázquez, together with the haematology and haemotherapy service at the University Hospital Virgen del Rocio, Seville; Ginemed biologists, Laura Aguilera and Mónica Dorado, and Dr María Dolores Lozano Arana, from the Genetics, Reproduction and Fetal Medicine unit at the University Hospital Virgen del Rocío, respectively.

PARTICIPACIÓN EN EL VI ENCUENTRO ANDALUZ DE FAMILIAS LGTB

Como fruto del acuerdo entre Fundación Ginemed y la Asociación Andaluza LGTB "DeFrente" el 29 de noviembre participamos en el VI Encuentro Andaluz de Familias LGTB con la ponencia "Modelos de familia", impartida por la Dra. Elena Traverso.

La asociación, que cuenta con un área de Diversidad Familiar, celebra cada año este Encuentro, considerado uno de los más importantes de España sobre modelos de familias.

PARTICIPATION IN THE SIXTH ANDALUSIAN LGBT FAMILIES MEETING

Resulting from the Ginemed Foundation´s agreement with the Andalusian LGBT Association "DeFrente" last 29th November, Dr Elena Traverso delivered "Family Models" Ginemed´s contribution to the Sixth Andalusian LGBT Families Meeting.

The association, who have a commitment to Diverse Families, celebrates this meeting every year, which is considered to be one of the most important in Spain related to family types.

AULA DE PADRES

El embarazo es una de las etapas más especiales en la vida de una mujer, y sin embargo, también una de las de mayor incertidumbre, miedos e inquietudes.

CLASSES FOR PARENTS

Pregnancy is one of the most special periods in the life of a woman, and yet it is also full of uncertainties, doubts and fears.

Contigo, todo el camino

With you, every step of the way

Por eso, desde 2012 Fundación Ginemed celebra cada año su Aula de Padres, un programa de acompañamiento donde ginecólogos, matronas y pediatras abordan los temas que más preocupan a los futuros papás.

Una escuela de pacientes donde durante 9 meses y 19 encuentros, tenemos una cita con el cuidado de la embarazada antes, durante y después del parto.

Because of this, since 2012, the Ginemed Foundation have been holding annually, their Aula de Padres or Classes for Parents, a support programme where gynaecologists, midwives and paediatricians discuss those topics which are most worrying for future parents.

A place where patients, over nine months and 19 meetings, can learn to care for their child before, during and after its birth.

03/

ACCIÓN SOCIAL

AREA OF SOCIAL ACTION

Juntos cuando más nos necesitas

With you, when you need us most

Porque trabajamos por y para las personas, sabemos que lo más importante es su bienestar clínico y emocional.

Por eso, ponernos a su disposición y apoyarles es una de nuestras principales misiones. El Área de Acción Social de Fundación Ginemed recoge la relación más directa con la sociedad, nuestra verdadera razón de ser.

Why do we work for and with the public? Because we know that the most important factor is their clinical and emotional well-being.

Consequently, one our principle missions is ensuring that we are available and offer support. The Ginemed Foundation´s Area of Social Action has the most direct contact with society, our true reason for being.

AYUDAS *A LA MATERNIDAD*

Un año más, conscientes de la situación económica que viven muchas familias, Fundación Ginemed ha mantenido su programa social de Ayudas a la Maternidad, iniciado hace ya tres años.

Se trata de una iniciativa que pone a disposición de las familias con menos recursos una ayuda económica para la realización de aquellos tratamientos de Reproducción Asistida que hagan posible el sueño de tener hijos.

Fundación Ginemed tiene entre sus objetivos promocionar la maternidad, independientemente de su condición social, religiosa o familiar, apoyando a todas las familias que lo necesitan (homoparentales, heteroparentales o monoparentales), dentro de nuestras propias posibilidades, dado que en gran medida la Fundación depende de las aportaciones de aquellas personas agradecidas que han sido madres, que han sido padres, gracias a Ginemed.

Una vez más, desde nuestra Fundación nos sentimos orgullosos de contribuir, a través de la investigación, la formación y la acción social, a que cada vez más personas puedan hacer realidad el sueño de tener sus propios hijos.

MATERNITY ASSISTANCE PROGRAMME

Conscious of the economic situation in which many families find themselves, the Ginemed Foundation has maintained their Maternity Assistance Programme, which began three years ago, for another year.

It is an initiative that offers economic assistance to those families with fewer resources so that they might be able to undertake those Assisted Reproduction treatments, which make their dreams of having children possible.

One of the aims of the Ginemed Foundation is to promote maternity, regardless of social condition, religion or family situation, assisting any family that needs our support (homoparental, heteroparental or single parent families) within those means available to us; consequently the Foundation relies heavily upon those contributions made by those who, thanks to Ginemed, are now grateful mothers and fathers.

Once again, we are proud that our Foundation enables us to contribute, through research, training and social action, enabling more and more people to fulfil their dreams of having their own children.

En 2014 Fundación Ginemed ha destinado más de 140.000 euros en Ayudas a la maternidad, casi tres veces más que en 2013

In 2014 the Ginemed Foundation allocated more than 140,000 euros to Maternity assistance grants, almost three times more than in 2013

ACUERDOS *DE COLABORACIÓN*

COLLABORATION AGREEMENTS

Establecer relaciones con instituciones, grupos de investigación, y empresas vinculadas al desarrollo de nuevas técnicas que luego favorecerán al paciente es una de las acciones que comprende esta área de Acción Social.

Durante 2014 Fundación Ginemed ha firmado acuerdos de colaboración con instituciones como la Universidad de Sevilla, Universidad de Valencia o Universidad de Málaga pero también con colectivos y pacientes que necesitan nuestro apoyo como la Asociación LGTB De Frente, Asociación Estatal de Afectadas de Endometriosis, la Asociación Española de Síndrome de Ovarios Poliquísticos o la Asociación Andaluza de Hemofilia.

Poner a disposición de estos colectivos información, formación, apoyo clínico y emocional a través de nuestro equipo humano es también nuestro principal eje.
Si perteneces a un colectivo o asociación y crees que Fundación Ginemed puede ayudaros, ponte en contacto con nosotros a través de: *patronato@fundacionginemed.es*

One of the Social Action Area´s activities is establishing relationships with institutions, research groups and companies developing new techniques which will then benefit patients.

During 2014, the Ginemed Foundation signed collaboration agreements with institutions such as the University of Seville, the University of Valencia and the University of Malaga. We also worked with interest groups and patients who needed our support, such as the LGBT Association Dr Frente, the Association for Women Affected by Endometriosis, the Spanish Association for Polycystic Ovary Syndrome and the Andalusian Haemophilia Association.

Ensuring that these groups have access to information, training, and clinical and emotional support through our staff is another of our core principles.

If you belong to an interest group or association and believe that the Ginemed Foundation can help you, please do not hesitate to contact us at: *patronato@fundacionginemed.es*

Acuerdo con la Universidad de Sevilla para la cesión de células de cordón

Acuerdo con el Real Círculo de Labradores de Sevilla

ACUERDOS INSTITUCIONALES
INSTITUTIONAL PARTNERSHIPS

UNIVERSIDAD DE SEVILLA FIRMA UN ACUERDO CON GINEMED PARA LA CESIÓN DE CÉLULAS DE CORDÓN

La investigación se llevará a cabo dentro del Grupo de Investigación de Farmacología cardiovascular de la Facultad de Farmacia.

Las investigaciones llevadas a cabo en los últimos años con células de cordón umbilical han refrendado que ya no sólo son efectivas en tratamientos oncológicos, sino que también son capaces de poner freno a miles de enfermedades de tipo inmunológica, metabólica y cardiovascular.

En este sentido, el Grupo de Investigación de Farmacología Cardiovascular de la Facultad de Farmacia puso en marcha en 2014 un nuevo estudio para el abordaje y tratamiento de enfermedades cardiovasculares a través de las células de cordón umbilical, para lo que han contado con la ayuda de Fundación Ginemed.

FUNDACIÓN GINEMED RENUEVA SU ACUERDO CON LA UNIVERSIDAD DE MÁLAGA PARA ACOGER ALUMNOS EN PRÁCTICAS.

Los alumnos del Máster Universitario de Fisioterapia en disfunciones de suelo pélvico de la Universidad de Málaga podrán completar, también durante este año, su formación académica realizando sus prácticas tuteladas en Fundación Ginemed.

FUNDACIÓN GINEMED Y LA UNIVERSIDAD DE VALENCIA FIRMAN UN ACUERDO DE COLABORACIÓN PARA LA REALIZACIÓN DE PRÁCTICAS PROFESIONALES DE LOS ALUMNOS

La formación se ha llevado a cabo en el Laboratorio de la Unidad de Reproducción Asistida de Ginemed.

Alumnos del Máster "Bases teóricas y procedimientos de laboratorio en Reproducción Asistida" de la Universidad de Valencia, realizaron durante 2014 sus prácticas formativas en los laboratorios de Reproducción Asistida de Ginemed.

ACUERDO DE COLABORACIÓN CON EL REAL CÍRCULO DE LABRADORES DE SEVILLA

El acuerdo contempla el compromiso de ambas entidades con la divulgación y promoción de la Salud en la sociedad.

El Dr. Fernando Sánchez, Presidente de Fundación Ginemed y José López de Sagredo, Presidente del Real Círculo de Labradores de Sevilla, han firmado un acuerdo de colaboración a través del cual ambas entidades se comprometen a poner en valor la promoción de la salud en la sociedad a través de jornadas y conferencias específicas que aporten un mayor y mejor conocimiento a los ciudadanos sobre el cuidado de la salud.

ACUERDO CON CLÍNICA GINEMED PARA LA PREVENCIÓN DE LA ESTERILIDAD POR CAUSAS SOCIALES

Fundación Ginemed firmó en 2014 un acuerdo de colaboración con clínicas Ginemed para asumir el coste del tratamiento de Preservación de la Fertilidad de los empleados que puedan necesitarlo. El acuerdo, que supone un nuevo anexo a las ventajas acordadas el pasado 2013, pone de manifiesto una vez más, el compromiso de Ginemed con el bienestar de nuestro equipo humano.

"Con esta iniciativa, tanto Fundación Ginemed como Clínica, pretenden apoyar a nuestros empleados en el caso de que quieran retrasar su maternidad, pero sin dejar de recordarles que lo ideal sería poder hacerlo de manera natural antes de cumplir los 35 años", afirma el Dr. Fernando Sánchez, Presidente de Fundación Ginemed.

Ayudas a la maternidad para la Preservación de Fertilidad a los empleados que puedan necesitarlo

EL CURSO DE TEMAS SEVILLANOS ENTREGA A FUNDACIÓN GINEMED SU CÁTEDRA DE HONOR DE MEDICINA

Se trata de una institución galardonada por la UNESCO.

El director del Curso Temas Sevillanos, D. Antonio Bustos, hizo entrega el pasado 20 de mayo a la Fundación Ginemed de la insignia de honor de su Cátedra de Medicina y Cirugía en reconocimiento a su labor en Andalucía.

El evento, que tuvo lugar en el Círculo Mercantil e Industrial de Sevilla, estuvo presidido por su Presidente, Práxedes Sánchez y tuvo lugar en el marco de la charla "Ginecología, un abordaje de vida", en la que el Dr. Fernando Sánchez hacía un recorrido por el acompañamiento médico de un ginecólogo a lo largo de toda la vida de la mujer, desde su nacimiento hasta después de su menopausia.

Entrega de la Cátedra de Honor de Medicina del Curso de Temas Sevillanos en el Círculo Mercantil e Industrial de Sevilla

ACUERDO CON LA CADENA HOTELERA NH

Fundación Ginemed firmó el pasado mes de diciembre un acuerdo de colaboración con la conocida cadena de hoteles NH. Gracias a este acuerdo, tanto nuestros pacientes –nacionales e internacionales- como nuestro equipo humano podrá beneficiarse de ventajas especiales.

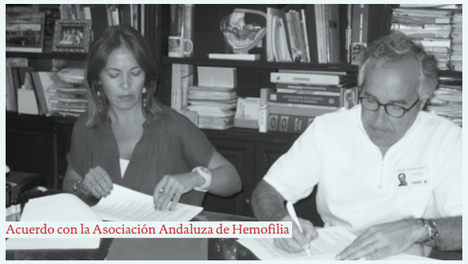

Acuerdo con la Asociación Andaluza de Hemofilia

Acuerdo con la Asocicación Andaluza LGTB De Frente

ACUERDOS CON COLECTIVOS Y PACIENTES
INTEREST GROUP AND PATIENT AGREEMENTS

FUNDACIÓN GINEMED Y LA ASOCIACIÓN DE FRENTE, DEFENDIENDO TODOS LOS MODELOS DE FAMILIA

El acuerdo tiene como objetivo apoyar a las familias monoparentales y homoparentales en su deseo de tener hijos.

Fundación Ginemed y la Asociación LGTB "De Frente" firmaron este año un acuerdo de colaboración con el objetivo de poner en marcha acciones de divulgación en la sociedad sobre los diferentes tipos de familias y sus opciones para ser padres y madres.

En este sentido, Fundación Ginemed defiende el derecho a la maternidad de las personas sea cual sea su orientación sexual, contemplando a las familias monoparentales y homoparentales en sus herramientas de comunicación y emprendiendo acciones divulgativas para formar e informar a la sociedad sobre este aspecto, normalizando todos los modelos de familia.

FUNDACIÓN GINEMED, CON LA ASOCIACIÓN ANDALUZA DE HEMOFILIA

Actualmemte en España unas 3.000 personas padecen Hemofilia.

La Fundación Ginemed y la Asociación Andaluza de Hemofilia han firmado un acuerdo de colaboración con el objetivo de impulsar la investigación y promover la sensibilización de la Hemofilia.

Entre las acciones que contempla el acuerdo, está la de apoyar a los familiares a través de la formación e información sobre técnicas de DGP (Diagnóstico Genético Preimplantacional) para lograr que los hijos no padezcan hemofilia.

Según palabras de la Presidenta de la Asociación Andaluza de Hemofilia, Mª Dolores Camero "Con este nuevo acuerdo pretendemos seguir apoyando desde una perspectiva bio-psico-social a todas las personas afectadas de hemofilia u otras coagulopatías congénitas, así como al entorno familiar, sobre todo parejas que desean tener descendencia y necesitan información al respecto para concebir".

Acuerdo con la Asociación Estatal de Afectadas de Endometriosis (ADAEC)

Acuerdo con la Asociación Española de Síndrome de Ovarios Poliquísticos

APOYANDO A LAS PACIENTES AFECTADAS DE ENDOMETRIOSIS

La endometriosis es una enfermedad que afecta en España al 10% de la población femenina en edad fértil y supone una de las causas más frecuentes de esterilidad.

Conscientes de esta realidad, y como parte de nuestro compromiso con nuestros pacientes, Fundación Ginemed ha firmado un acuerdo de colaboración con la Asociación Estatal de Endometriosis (ADAEC) con el objetivo de ofrecerles un mayor y mejor apoyo emocional y clínico.

Entre las acciones de colaboración puestas en marcha, destaca el espacio que Ginemed ha dedicado en su web para la información y atención de las pacientes con endometriosis:

www.ginemed.es/endometriosis

FUNDACIÓN GINEMED, CON LA ASOCIACIÓN ESPAÑOLA DE SÍNDROME DE OVARIOS POLIQUÍSTICOS

El Síndrome de Ovario Poliquístico (SOP) afecta al 20% de las mujeres en España.

El pasado año firmamos un acuerdo de colaboración con la Asociación Española de Ovarios Polquísticos (AESOP) con el objetivo de dar apoyo asistencial, formativo y emocional a pacientes que a menudo demandan un abordaje más especializado y multidisciplinar.

Fundación Ginemed lleva a cabo diversas acciones de colaboración con este colectivo, entre las que destacan: la puesta en marcha de un espacio web con información médica sobre el SOP, un consultorio por videoconferencia -previa cita- con nuestras especialistas en SOP, o la celebración de un encuentro anual entre pacientes y expertos en Síndrome de Ovario Poliquístico.

www.ginemed.es/sop

ÁREA DE PREVENCIÓN. *NUESTRO COMPROMISO DE HOY, CON TU SALUD DE MAÑANA*

Porque no existe mejor tratamiento que la prevención, en Fundación Ginemed pusimos en marcha durante 2014 un plan de acciones de divulgación para la promoción de la salud y la prevención.

Aspectos como la prevención del cáncer de mama, cáncer de cuello de útero, la esterilidad o malformaciones prenatales, son los que abordamos a través de los diferentes canales de comunicación de nuestra Fundación.

PREVENCIÓN DE LA ESTERILIDAD

La calculadora de la Fertilidad, un Test al alcance de todas.

Con el objetivo de reducir el número de pacientes de esterilidad por causas sociales (retraso de la maternidad, peso, malos hábitos de vida…) Fundación Ginemed financió el diseño y el desarrollo un proyecto de investigación de Universidad de Sevilla que derivó en una aplicación que permite a las usuarios conocer el estado de su fertilidad.

Una herramienta web de consulta informativa de evaluación de la fertilidad basado en la anamniesis general, el historial médico-familiar y análisis hormonales y ecográficos, la edad reproductiva de mujeres, proporcionándoles una prognosis de su potencial fértil en el futuro.

http://conocetufertilidad.es

Because prevention is better than cure, in 2014, here at the Ginemed Foundation we launched a dissemination action plan for health promotion and prevention.

Aspects such as breast cancer and cervical cancer prevention, infertility and prenatal malformations, are those which we tackle through the Foundation´s different communication channels.

PREVENTION OF INFERTILITY

The fertility calculator, a test within everyone´s reach.

With the intention of reducing the number of patients infertile due to social factors (delaying motherhood, weight, poor lifestyle habits…) the Ginemed Foundation financed the design and development of a University of Seville research project which created an application allowing the user to calculate their level of fertility.

An internet information tool which evaluates fertility based on a general anamnesis, medical / family history, hormonal analysis and ultrasound, the reproductive age of women, and offering them a prognosis of their future fertility potential.

http://conocetufertilidad.es

PREVENCIÓN DEL CÁNCER DE CUELLO DE ÚTERO

Bajo el lema "Esta vacuna te puede salvar la vida" Fundación Ginemed puso en marcha durante 2014 una importante campaña permanente en internet y redes sociales para informar a la sociedad de la importancia de la vacuna contra el VPH, la enfermedad de transmisión sexual más frecuente, afectando aproximadamente al 80% de la población femenina a lo largo de su vida y que es capaz de producir enfermedades contagiosas en los humanos, que se pueden manifestar como verrugas o papilomas (condilomas acuminados) en el área infectada, llegando incluso a Cáncer y muy especialmente Cáncer de Cuello de Útero.

PREVENCIÓN DEL CÁNCER DE MAMA

Se trata del cáncer con más incidencia en la población femenina. Cada año, se diagnostican hasta 22.000 nuevos casos en nuestro país.

El diagnóstico precoz mediante mamografías a partir de los 35 años y el avance en los tratamientos hace que la tasa de curación supere ya el 90%.

Por eso, insistir en la importancia de las revisiones y la autoexploración a través de nuestros canales de comunicación con los pacientes es para Fundación Ginemed un paso fundamental.

Revisiones gratuitas.

En este sentido, y para concienciar a la sociedad de la importancia de la prevención, Fundación Ginemed puso en marcha durante el mes de diciembre la campaña "Por nosotras", una iniciativa que tiene como objetivo sensibilizar a la población de la importancia de las revisiones ginecológicas y senológicas, antes de que aparezca la enfermedad y que supuso la revisión gratuita de pacientes mayores de 35 años durante dicho mes.

PREVENCIÓN DURANTE EL EMBARAZO

La obstetricia es un área de especial importancia tanto para la comunidad científica como para los pacientes, pues se trata de una de las etapas más importantes en la vida de una mujer, la gestación de una nueva vida.

Concienciar a las gestantes de la importancia de cuidarse antes y durante el embarazo es también parte de nuestro compromiso. Algunas de las líneas de prevención:

- Vacunación contra la Tos ferina, varicela y rubeola
- Diagnóstico de Preeclampsia
- Salud bucodental de las embarazada, para prevenir partos prematuros
- Screening de aneuploidías en sangre materna
- Toxoplasmosis
- Listeria
- Diagnóstico Genético Preimplantacional contra la transmisión de enfermedades genéticas

PREVENTION OF CERVICAL CANCER

In 2014, under the heading "this vaccine can save your life" the Ginemed Foundation launched an important on-going campaign on the internet and social networks to inform the public about the importance of the HPV vaccine; the most common sexually transmitted disease, it affects around 80% of the female population over the course of their lives and is capable of causing contagious diseases in humans, which can appear as warts or papilloma (condyloma acuminatum) in the affected area, even causing cancer and, in particular, cervical cancer.

BREAST CANCER PREVENTION

This is the most common cancer in women. Every year some 22,000 new cases are diagnosed in Spain.

Early diagnosis thanks to mammograms for those over 35 years old and the advances in treatments mean that over 90% of cases are now cured.

As such, emphasising the importance of check-ups and self-examination through our channels of communication with our patients is fundamental for the Ginemed Foundation.

Free check-ups

In accordance with this, and to raise awareness amongst the public of the importance of prevention, in December, the Ginemed Foundation initiated the "for us" campaign, an initiative aimed at raising public awareness about the importance of gynaecological and senological check-ups before the appearance of an illness; during the month check-ups for those over 35 years old were free.

PRENATAL PREVENTION

Obstetrics is an area of particular importance, both for the scientific community and for patients themselves, it does, after all, deal with one of the most important stages in the life of a woman, pregnancy and the gestation of a new life.

Raising the awareness of pregnant women to look after themselves both before and during the pregnancy is also part of our commitment. Some of our preventative measures include:

- Vaccinations for whooping cough, chicken pox and rubella
- Preeclampsia diagnosis
- Oral health of the pregnant woman, to prevent premature births
- Aneuploidy screening in maternal blood
- Toxoplasmosis
- Listeria
- Preimplantation Genetic Diagnosis to prevent the transmission of genetic diseases

CONFERENCIAS *DIVULGATIVAS*

Conferencia sobre Arqueología en el Real Alcázar de Sevilla

CONFERENCES

EL REAL ALCÁZAR DE SEVILLA ACOGIÓ UNA CONFERENCIA DE FUNDACIÓN GINEMED SOBRE ARQUEOLOGÍA HISTÓRICA

El pasado viernes 24 de enero la Fundación Ginemed celebró en el Real Alcázar de Sevilla, la conferencia "Arqueología del Patio de Banderas. Origen y Evolución de Sevilla", impartida por Miguel Ángel Tabales Rodríguez, Doctor en Historia, sección Arqueología. La conferencia fue presentada por el director del Real Alcázar de Sevilla, Jacinto Pérez Elliot.

THE REAL ALCÁZAR IN SEVILLE HOLDS A GINEMED FOUNDATION CONFERENCE ON HISTORICAL ARCHAEOLOGY

On Friday 24th January the Ginemed Foundation held the conference "the Archaeology of the Patio de Banderas. The Origins and Evolution of Seville" at the Real Alcázar in Seville. The conference was presented by Miguel Ángel Tabales Rodríguez, doctor of history, specialising in archaeology. The conference was presented by the director of the Real Alcázar in Seville, Jacinto Pérez Elliot.

LA SEVILLA DE LOS AÑOS 30

La Fundación Ginemed organizó el pasado 23 de noviembre la conferencia "La Sevilla de los años 30" impartida por el periodista y escritor Nicolás Salas, que con su experiencia y conocimiento, hizo que todo el público asistente se adentrase en la verdadera historia de Sevilla.

SEVILLE IN THE 30S

On the 23rd November the Ginemed Foundation organised the "Seville in the 30s" conference, delivered by the journalist and writer Nicolás Salas, who through his experience and knowledge, ensured that all those present were guided through the true history of Seville.

PRESENTAMOS NUESTRA PRIMERA MEMORIA ANUAL DE ACTIVIDADES

Fundación Ginemed destinó en 2013 más de 759.000 euros en Investigación, Formación y Acción Social, de los cuales más de 58.000 euros fueron destinados al Programa de Ayudas a la maternidad. Una línea de ayudas para pacientes que atraviesan por una difícil situación económica y que, sólo en 2013, ha ayudado a que más de 100 mujeres consigan ser madres.

WE PRESENT OUR FIRST ANNUAL ACTIVITY REPORT

In 2013, the Ginemed Foundation dedicated more than 759,000 euros to Research, Training and Social Action, of which more than 58,000 euros were destined for the Maternity Assistance Programme. A source of assistance for patients who have economic difficulties and which, in 2013 alone, aided more than 100 women to become mothers.

Presentación de la Memoria Anual de Fundación Ginemed 2013

Estos datos, fueron destacados el pasado 8 de abril de 2014 en la presentación de la I Memoria Anual de la Fundación Ginemed, que tuvo lugar en el Centro Cultural Cajasol de la mano del director de la Fundación Ginemed, José María Sainz y su presidente, Fernando Sánchez.

La Memoria, que fue editada en una publicación interactiva, permite al lector interactuar con los datos, imágenes y videos que comprenden la actividad anual de la Fundación.

http://mf2013.ginemed.es

These figures were highlighted on the 8th April 2014 at the presentation of the Ginemed Foundation´s First Annual Report, which took place at the Cajasol Cultural Centre, and was delivered by the Director of the Ginemed Foundation, José María Sainz and its President, Fernando Sánchez.

The Annual Report was edited as an interactive publication, allowing the reader to interact with the statistics, images and videos, which made up the Foundation´s activities that year.

http://mf2013.ginemed.es

FUNDACIÓN GINEMED EN EL ENCUENTRO DE FUNDACIONES DE ANDALUCÍA

Organizado por la Asociación de Fundaciones Andaluzas (AFA) donde dimos a conocer nuestra actividad en las áreas de Formación, I+D+i y Acción Social entre el resto de Fundaciones.

THE GINEMED FOUNDATION ATTENDS THE ASSOCIATION OF ANDALUSIAN FOUNDATIONS´ MEETING

Organised by the Association of Andalusian Foundations (AFA), we shared our latest activities in the fields of training, R&D and Social Action.

Presentación de Fundación en el Encuentro de Fundaciones de Andalucía

04/

COMPROMISO INTERNACIONAL

INTERNATIONAL COMMITMENT

Un compromiso más allá de nuestras fronteras

A commitment beyond our borders

Porque sabemos que cuando una mujer decide que quiere ser madre está tomando una de las decisiones más importantes de su vida, y porque la maternidad es un sentimiento universal que no entiende de razas, idiomas ni distancias, Fundación Ginemed da todo su apoyo a las pacientes que necesitan nuestra ayuda y que vienen de fuera de España.

Because we know that when a woman decides that she wants to be a mother she is making one of the most important decisions of her life, and because the desire to be a mother is one that crosses all races, languages and distances, Ginemed offers all the support that we have available to those from outside Spain who need our help.

LA MATERNIDAD, *UN IDIOMA UNIVERSAL*

En busca de los últimos tratamientos de reproducción, llegan a nuestras clínicas pacientes de todo el mundo: desde Arabia Saudí, hasta China, pasando por Brasil, Italia o Inglaterra.

Acompañarles en su idioma nativo resulta esencial en su camino hacia la maternidad, por eso, Fundación Ginemed pone a disposición de las pacientes internacionales coordinadoras de reproducción asistida de habla portuguesa, francesa, italiana, rusa, árabe, inglesa, alemana y china que hacen al paciente sentirse menos lejos de su país y más cerca del sueño de ser madre.

AYUDAS A LA MATERNIDAD

Nuestra líneas de ayudas a la maternidad, apoya por igual a todos nuestros pacientes sea cual sea su origen, raza o modelo de familia.

Durante 2014 Fundación Ginemed ha destinado más de 13.000 euros a hacer realidad el sueño de pacientes de fuera de España en su deseo de ser madre.

ENCUENTROS CON PACIENTES

Encuentros en Francia (Paris).
Encuentros en Italia (Roma, Nápoles, Florencia y Bolonia).
Encuentros en Inglaterra (Londres).
Encuentros en Portugal (Lisboa).

MOTHERHOOD, A UNIVERSAL LANGUAGE

In their search for the latest reproduction treatments, patients from all over the world arrive in our clinics: From Saudi Arabia to China, stopping in Brazil, Italy and the United Kingdom.

Supporting them in their native language is an essential step on the path to motherhood, as such, the Ginemed Foundation ensures that patients have access to international coordinators who speak French, Portuguese, Italian, Russian, Arabic, English, German and Chinese, helping to reduce the distance between the patient and their homeland and to bring their dream of being a mother to reality.

MATERNITY ASSISTANCE GRANTS

Our Maternity Assistance Programme, helps patients regardless of their race, origin or family situation.

In 2014 the Ginemed Foundation dedicated over 13,000 euros to help our overseas patients realise their dreams of being mothers.

PATIENT MEETINGS

In France (Paris).
In Italy (Rome, Naples, Florence y Bologna).
In the United Kingdom (London).
In Portugal (Lisbon).

NUEVOS CANALES DE COMUNICACIÓN

Durante el pasado año pusimos en marcha nuestro Newsletter internacional, una herramienta de comunicación directa con nuestros pacientes en su propio idioma que ofrece información de interés sobre hábitos de vida saludables antes del embrazo, nuevas técnicas de reproducción o actividades de acción social.

Así mismo, cada idioma cuenta con su propia web, material de difusión y presencia en redes sociales como Facebook, Twitter y Linkedin.

NEW CHANNELS OF COMMUNICATION

Over the last year we have launched our International Newsletter, a means of communicating with our patients in their own languages and providing them with relevant information about how to have a healthy lifestyle before a pregnancy, new reproduction techniques and social action events.

In addition, each language has their own website, publicity material and presence on social networks like Facebook, Twitter and Linkedin.

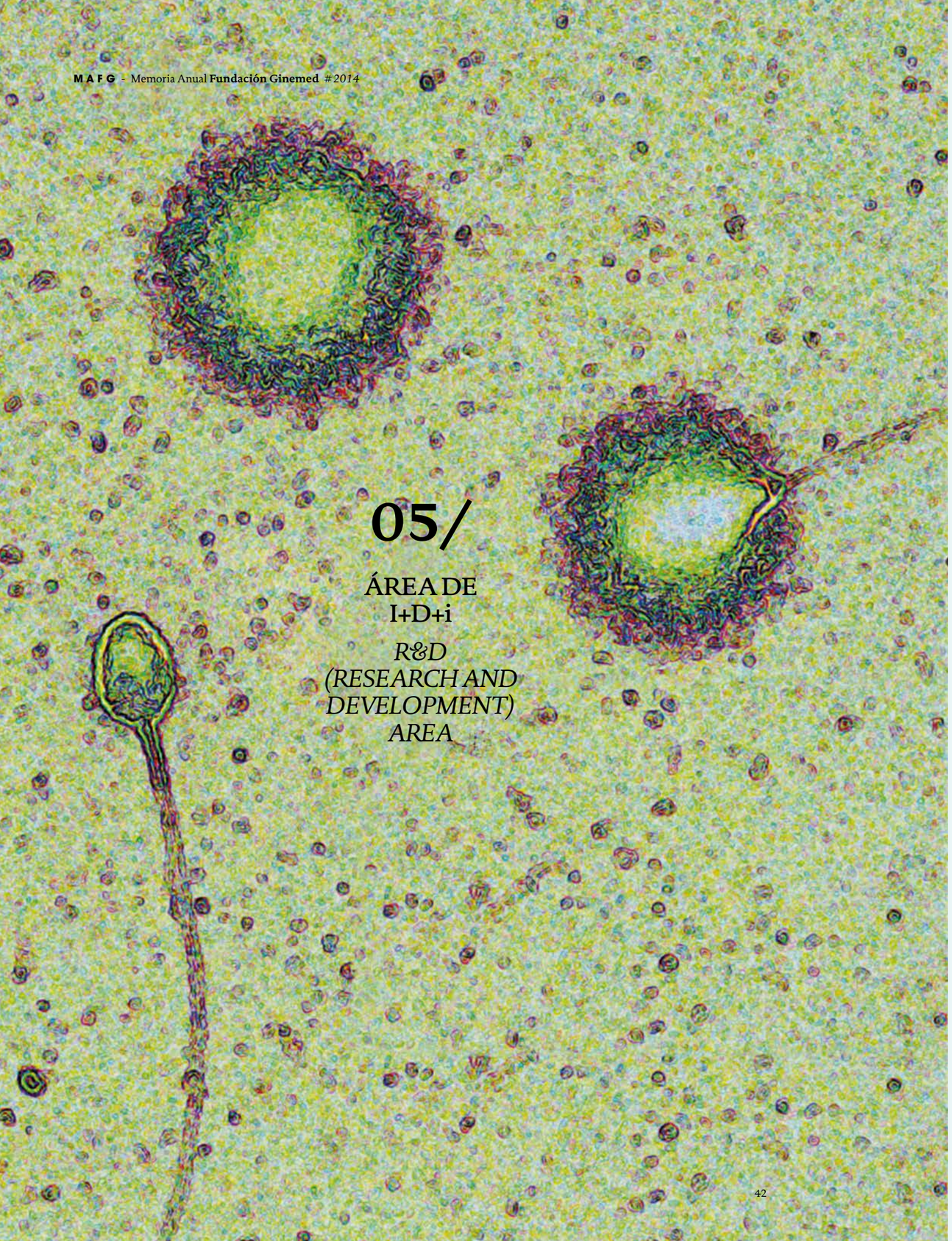

05/

ÁREA DE I+D+i

R&D (RESEARCH AND DEVELOPMENT) AREA

Dar un paso más

Another step forward

Ofrecer a los pacientes lo mejor, pasa también por contar con las últimas técnicas y tratamientos, y para ello, resulta esencial la investigación, el desarrollo y la innovación.

El área de I+D+i de Fundación Ginemed tiene como objetivo incentivar, fomentar y apoyar la labor investigadora de nuestros profesionales aportando mejoras e innovaciones en el panorama actual y en el abordaje de la salud de la mujer a través de diferentes acciones.

Offering patients the best also means having access to the latest treatments and techniques, and in order to do this, research, development and innovation are essential.

The aim of the Ginemed Foundation´s R&D area is to encourage, promote and support our professionals´ research work so that we are able to offer new improvements and innovations in women´s health. We do this through the following means.

NUEVOS *AVANCES DE I+D+i*

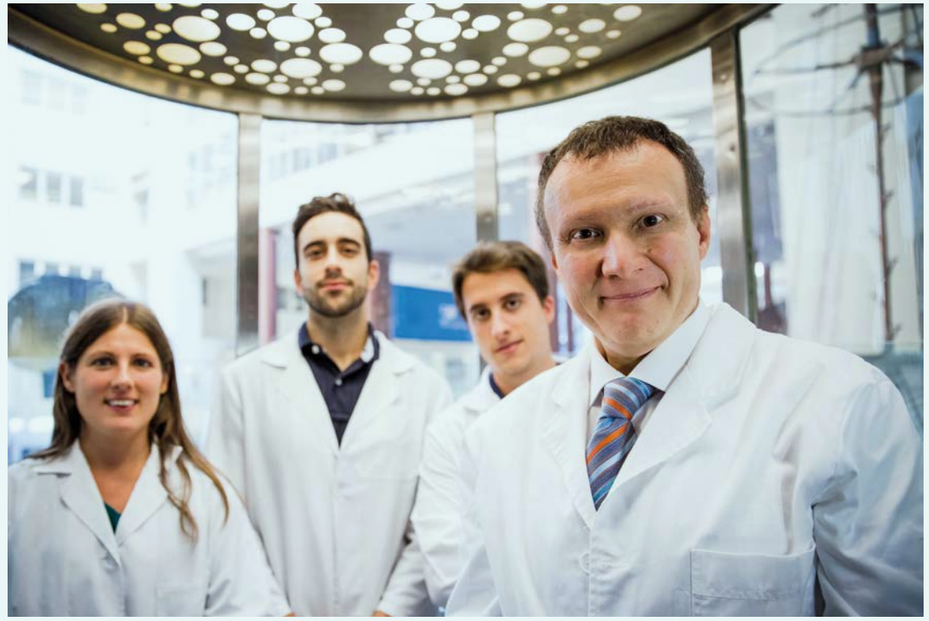

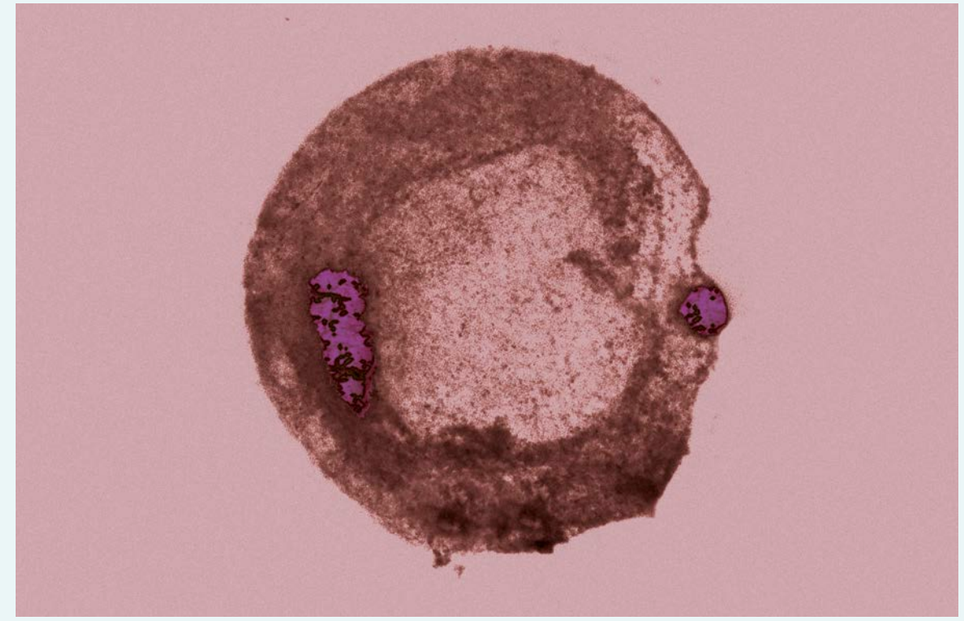

NEW ADVANCES IN R&D

Tras años de investigación, llegan los resultados. La actividad científica tiene su razón de ser en la aplicación en las personas, por eso, el desarrollo de nuevas y mejoradas técnicas o sistemas, es para Fundación Ginemed un pilar esencial para seguir investigando.

It is only after many years of research that we obtain results. Scientific study is undertaken so that it can be applied in real cases and, as such, the development of new and better techniques and systems, is one of the Ginemed Foundation´s essential pillars in their ongoing research.

UNIVERSIDAD DE SEVILLA Y FUNDACIÓN GINEMED DESARROLLAN UN NUEVO SISTEMA DE CRIOPRESERVACIÓN CERRADO QUE MEJORA LAS TASAS DE SUPERVIVENCIA DE LOS GAMETOS

El nuevo desarrollo fue presentado a la comunidad científica en la 30º Reunión de la European Society of Human Reproduction and Embryology (ESHRE), el nuevo sistema de criopreservación logra tasas de supervivencia cercanas al 100% sin ningún riesgo de contagio, ya que al ser un sistema cerrado evita el contacto directo de los óvulos o embriones con el nitrógeno líquido.

THE UNIVERSITY OF SEVILLE AND THE GINEMED FOUNDATION DEVELOP A NEW CLOSED CRYOPRESERVATION SYSTEM WHICH IMPROVES THE SURVIVAL RATES OF GAMETES

In June last year, our R&D team flew to Munich to attend the 30th annual meeting of the European Society of Human Reproduction and Embryology (ESHRE), where together with the University of Seville, they presented a new closed cryopreservation system which improves the survival and fertilisation rates of gametes and embryos in comparison with other closed systems.

ESTUDIOS DENTRO DEL CAMPO DE REPRODUCCIÓN ASISTIDA

Estudios prospectivos, randomizados, dobleciegado multicéntricos e internacionales .

- Estudio fase 3 FSH recombinante de origen humano en estimulación ovárica.
- Estudio comparativo de la efectividad de la combinación FSH y LH recombinante en estimulación ovárica frente a estimulación recombinante en pacientes con baja respuesta de acuerdo al criterio ESHRE.
- Estudio de fase 2 de una molécula para inhibir contracciones uterinas previamente a la transferencia embrionaria.

Estudio observacional multicéntrico nacional para ubicación de marcadores de reserva ovárica.

Estudio dobleciego de centro único piloto de valoración de un tratamiento antioxidante en la mejora de la calidad ovacitaria.

STUDIES PROMOTED BY ASSISTED REPRODUCTION LABORATORIES

Prospective, randomised, double-blind multicentre and international studies

- Study on recombinant human follicle-stimulating hormone in ovarian stimulation.
- Study on the combination of the recombinant FSH and recombinant LH in ovarian stimulation in patients with low response, in accordance with the criteria of the ESHRE.
- Study of phase 2 of a molecule to inhibit uterine contractions prior to an embryo transfer.

National, multicentre observational study for ovarian reserve marker location.

Double-blind, single-centre pilot study evaluating an antioxidant treatment as a means of improving oocyte quality.

PRESENTE *EN LOS FOROS CIENTÍFICOS MÁS IMPORTANTES DEL MUNDO*

PRESENT IN THE WORLD´S MOST PROMINENT SCIENTIFIC FORUMS

Estar presente en los foros científicos nacionales e internacionales más importantes del momento, es también un compromiso con la innovación.

Our presence in the most important national and international scientific forums is another sign of our commitment to innovation.

FUNDACIÓN GINEMED DESTACA EN LA ESHRE 2014

Se trata del punto de encuentro internacional de expertos en Reproducción Asistida más importante de Europa y en el que Fundación Ginemed lleva presente desde sus inicios.

La ciudad de Munich fue la ciudad elegida en 2014 por la European Society of Human Reproduction and Embryology (ESHRE) para celebrar su 30º Reunión Anual.

Este año contó con la presencia del director médico de Ginemed, el Dr. Pascual Sánchez, la directora del laboratorio de reproducción de Ginemed Sevilla, María Hebles, y como parte del equipo de I+D+i, el embriólogo Miguel Gallardo.

THE GINEMED FOUNDATION STANDS OUT AT ESHRE 2014

One of the most important meeting points in Europe for international experts in Assisted Reproduction; the Ginemed Foundation has been a part of this since the beginning.

In 2014, Munich was selected as the location for the 30th Annual Meeting of the European Society of Human Reproduction and Embryology (ESHRE).

MÉXICO DF. I ENCUENTRO 360° EN FERTILIDAD LATAM, ORGANIZADO POR MERCK

El doctor Pascual Sánchez, se trasladó hasta México DF para hablar de Vitrificación de óvulos en el I Encuentro 360 º en Fertilidad LATAM, organizado por Merck.

MEXICO, FIRST LATIN AMERICAN 360° SYMPOSIUM ON FERTILITY, ORGANISED BY MERCK

Doctor Pascual Sánchez, visited Mexico City to discuss oocyte vitrification at the First Latin American 360º Symposium on Fertility, organised by Merck.

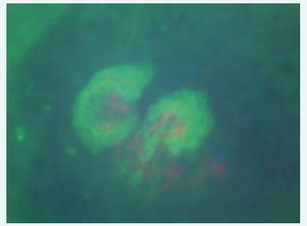
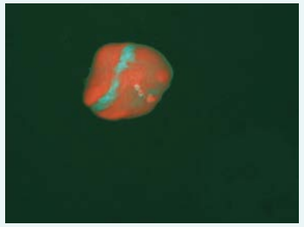
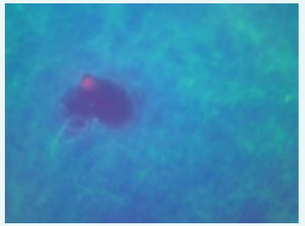
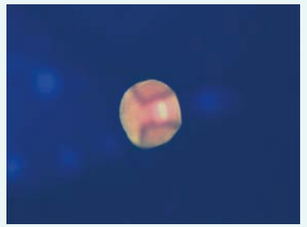
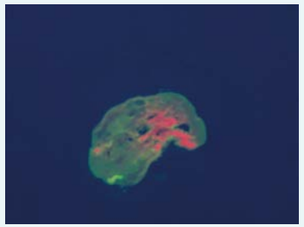
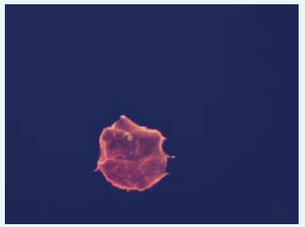
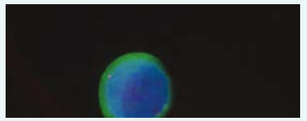

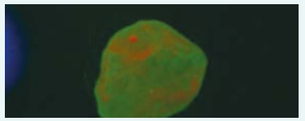

III CONGRESO SOBRE REPRODUCCIÓN ASISTIDA NIU VIDA, DE LIMA (PERÚ)

Ginemed fue el único centro español participante en este congreso.

El pasado 14 de agosto, el Dr. Fernando Sánchez, Presidente de Fundación Ginemed y codirector de Ginemed, junto con los biólogos Marta Martínez y Miguel Gallardo participó en el III Congreso sobre Reproducción Asistida Niu Vida, de Lima (Perú).

La conferencia del Dr. Sánchez abordó las últimas mejoras en implantación embrionaria, mientras que parte de nuestro equipo de biólogos han expuesto los beneficios del nuevo sistema de Criopreservación cerrado desarrollado por Ginemed y la Universidad de Sevilla.

III NIUVIDA ASSISTED REPRODUCTION CONFERENCE, LIMA (PERU)

Ginemed was the only Spanish centre to take part in the conference.

On 14th August last year, Dr Fernando Sánchez, President of the Ginemed Foundation and co-director of Ginemed, together with biologists, Marta Martínez and Miguel Gallardo, participated in the Third NiuVida Conference on Assisted Reproduction, in Lima, Peru.

Dr Sánchez presented the latest improvements in embryo implantation, whilst the biologists discussed the benefits of the new closed cryopreservation system developed by Ginemed and the University of Seville.

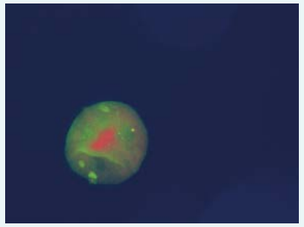
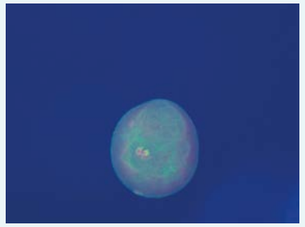

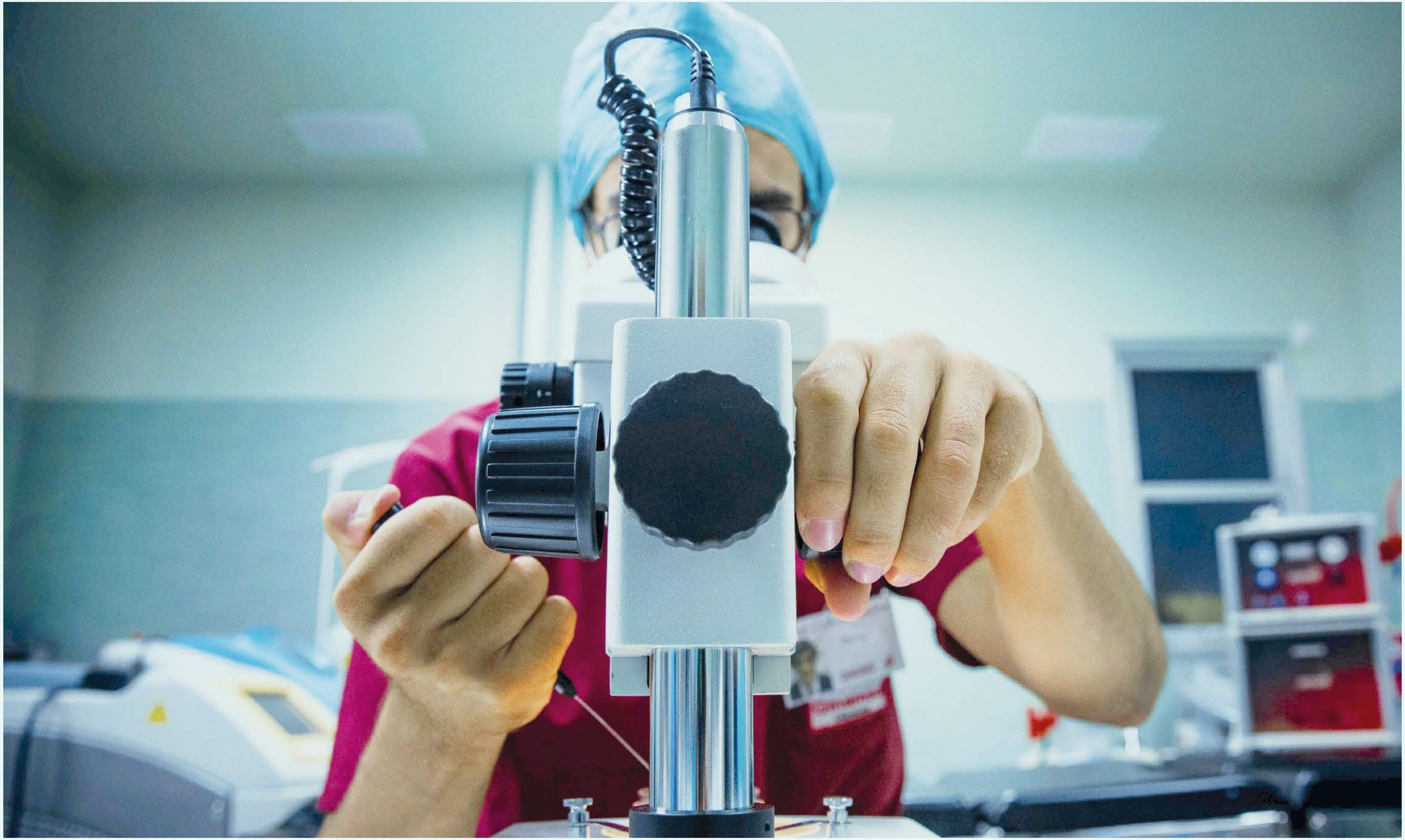

ACTIVIDAD *ACADÉMICA CIENTÍFICA*

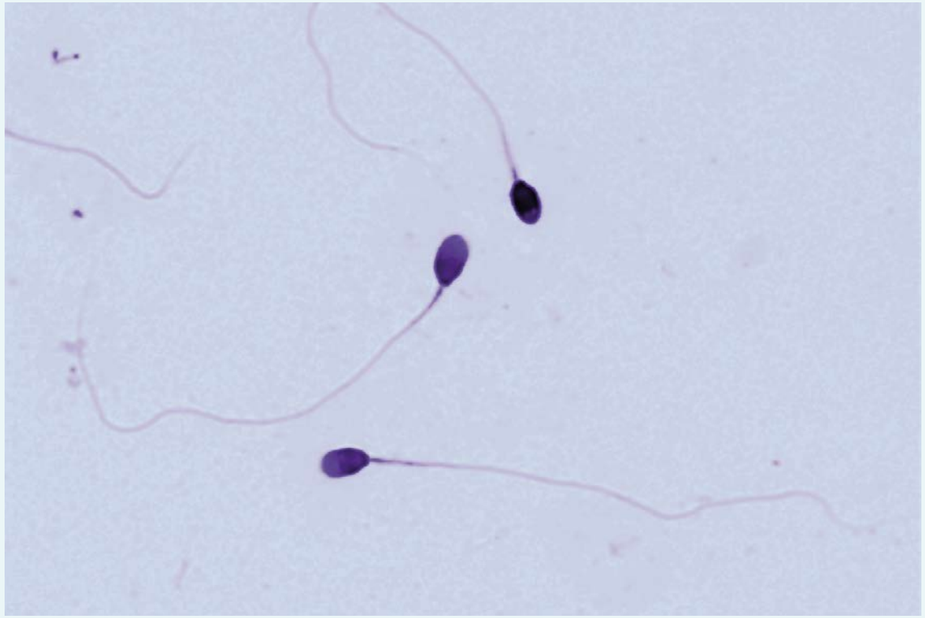

La actividad académica científica supone un paso esencial en la divulgación del conocimiento científico.

Avalados por prestigiosas revistas científicas y congresos de amplia trayectoria, el equipo investigador de Fundación Ginemed mantiene cada año una importante presencia entre la comunidad científica.

TESIS DOCTORALES

Durante 2014 el Dr. Fernando Sánchez, Presidente de Fundación Ginemed y doctor en Medicina por la Universidad de Salamanca, ha dirigido las tesis doctorales (aún en desarrollo):

IMPACTO CLÍNICO DE LA UTILIZACIÓN DE ESPERMATOZOIDES MORFOLOGICAMENTE SELECCIONADOS PARA INYECCIÓN INTRACITOPLASMÁTICA EN OVOCITOS EN PACIENTES NO SELECCIONADOS.

Autora: **Elena Traverso,** ginecóloga

CRIOPRESERVACIÓN MEDIANTE VITRIFICACIÓN ULTRARRÁPIDA EN SISTEMA CERRADO.

Autor: **Miguel Gallardo,** biólogo

FECUNDACIÓN IN VITRO EN CICLO NATURAL MODIFICADO POR EL EMPLEO DE AINES: RESULTADOS EN BAJAS RESPONDEDORAS.

Autora: **Raquel Carrillo**, ginecóloga

ACADEMIC SCIENTIFIC ACTIVITIES

Academic scientific activity is an essential step in the dissemination of scientific knowledge.

Endorsed by prestigious scientific publications and celebrated conferences, the Ginemed Foundation´s research team, every year, maintains an important presence amongst the scientific community.

DOCTORAL THESES

Over the course of 2014, Dr Fernando Sánchez, President of the Foundation and Doctor of Medicine from the University of Salamanca, supervised the doctoral theses.

ARTÍCULOS CIENTÍFICOS

"Seminal quality in the first fraction of ejaculate"
Revista **Systems Biology** 2014

"Polyorchidism: the case in a young male and review of the literature".
Asian J Androl. 2014 Nov 29

"AZF gene microdeletions: case series and literature review".
Actas Urol Esp. 2014

"Penile prosthesis: Patient satisfaction, use and preference for malleable vs inflatable".
World J Clin Urol. 2014 July

"Seminal quality in the first fraction of ejaculate"
Syst Biol Reprod Med, Early Online, 2014

"The influence of placental perfusion on birthweight in women with gestational diabetes"
The Journal of Maternal-Fetal & Neonatal Medicine 2014

"Vitrificación de embriones y transferencia en ciclo posterior como estrategia segura y eficiente en pacientes altas respondedoras"
Revista **Iberoamericana de Fertilidad y Reproducción Humana** 2014

"Nursing, fundamental support to improve the quality of life, measured by the FertiQoL tool, during assisted reproduction treatments."
Revista Enfermería Clínica

TRABAJOS FIN DE MÁSTER.

Epigenética del espermatozoide.
Máster en Biotecnología de la Reproducción Asistida de la Universidad de Valencia

Desarrollo e implementación de una consulta web de evaluación de fertilidad.
Máster Propio de Reproducción Humana Asistida de la Universidad de Sevilla

CAPÍTULOS EN LIBROS

Aportación del estudio doppler en casos de diabetes mellitus materna. El doppler en obstetricia. **Editorial YOU&US, SA.**

Consulta preconcepcional y medidas preventivas durante el embarazo. Atención al embarazo, parto y puerperio normal para residentes. **Editorial ERGON creación S.A.**

PÓSTERS Y COMUNICACIONES EN CONGRESOS

61 st Annual Meeting of Society for Gynecologic Investigation. 26-29 Marzo 2014.
"Suplement Reproductive Sciences".

30 th Annual Meeting of the European Society of Human Reproduction and Embryology (ESHRE). Junio 2014
"Endometrial scratching in single implantation failure patients improves pregnancy rates in vitrified embryo transfer".

PREMIOS

Premio 10 mejores Pósters científicos del CROG 2014.
Hospital La Fé (Valencia).

PROYECTOS PRESENTADOS

Ayudas de Investigación 2014 MercK Serono.
Impacto Clínico de la utilización de espermatozoides morfologicamente seleccionados para la inyección intracitoplasmática en ovocitos en parejas no seleccionadas.

ESHRE Research Grant 2014.
Determination of the effect of 8 weeks fsh treatment on males with moderate oligozoospermia to analyse the improvement of pregnancy rates through "ICSI" reproduction technique.

Premios PharmaTalents.

XII Edición de los Premios Pfizer de Investigación.

IV Premios AFA (Asociación de Fundaciones Andaluzas).

PONENCIAS

Presidencia de mesa en el II Simposio de Reproducción Asistida. Grupo Hospitalario Quirón: *La evidencia en la Reproducción Asistida.*

Consecuencia Social de la Ausencia o Pérdida de Fertilidad.

Fisiopatología de Varicocele.

Cambios en la Sexualidad del Varon y en las Parejas antes y durante los TRA.

Cambios en la Fragmentación del ADN Espermático según la recogida de la Muestra.

Manejo de Pacientes con Aumento de la Fragmentación de ADN: MACS o TESE.

Nuevas Técnicas de Selección Espermática para ICSI.

Biopsia de Epidimioy Testes.

¿Tiene sentido congelar embriones en la época de la vitrificación de ovocitos?

Técnicas de Reproducción.

Sistemática de la Ecocardiografía de Screening.

Patología Cardiaca en Corte de Cuatro Cámaras. Parte I. CIV, CIA, Anomalía de Ebstein.

Patología Cardiaca en Corte de Cuatro Cámaras. Parte II. Hipoplasia de Cavidades Izquierdas. Estenosis Pulmonar. Coartación de Aorta.

Patología Cardiaca de Grandes Vasos. Parte I. Tetralogía de Fallot, Transposición de grandes Arterias.

Patología Cardiaca de Grandes Vasos. ParteI I.Truncu. Doble salida de Ventrículo derecho.

Incidencia de los Tumores de Mama. Influencia del Diagnótico Precoz n la Morbimortalidad.

Fertilidad y Cáncer de Mama. Preservación de la Fertilidad.

Importancia de la Edad Paterna. Estudio del Varón Añoso.

FORMACIÓN *INTERNA PARA LA INNOVACIÓN*

INTERNAL TRAINING FOR INNOVATION

Contar con los profesionales más cualificados es también poder ofrecer lo mejor a nuestros pacientes. Por eso su formación continua, especializada y actualizada es parte de esta área.

Having access to the most qualified professionals also means being able to offer our patients the best. As such, continued, specialised and up-to-date professional training forms part of this area.

FORMACIÓN Y ASISTENCIA DE NUESTROS ESPECIALISTAS EN 2014

XVI Congreso de la Asociación Española de Diagnóstico Prenatal **(AEDP)**.

LIFE LIDERANDOLA INNOVACIÓNEN FERTILIDAD. **Merck Serono The Fertility Company.**

33º Congreso de la Sociedad Española de Senología y Patología Mamaria **(SESPM).**

Curso de Experto en Dirección y Administración de Entidades Sin Ánimo de Lucro **AFA.**

Curso on-line:Aplicaciones de la Genética en Reproducción Asistida (2ª Edición). **ASEBIR.**

Curso de Epigenética en Biología de la Reproducción, **Universidad de Murcia.**

I Curso de Controversias en Patologia Mamaria. **Universidad de Barcelona.**

II Curso Teórico Práctico de Congelación Seminal. **ASEBIR.**

Ecocardiografía fetal avanzadaCentro de Medicina Maternofetal y Neonatología. Hospital Clínic y Hospital Sant Joan de Deu. **Universidad de Barcelona.**

Seminario **KaryoLite BoBs.**

Cursos Clínic de Formación continuada en Obstetricia y Ginecología. Ginecología Oncológica. **Hospital Universitario Clinic Barcelona.**

Temas actuales en reproducción asistida, Madrid **Fundación Ginefiv, Universidad de Alcalá** y **Universidad Autónoma de Madrid.**

Curso avanzado en Diagnóstico Prenatal, **Medicina Fetal Barcelona.**

Máster Programa de Actualización Profesional para Ginecólogos. **Sociedad Española de Ginecología y Obstetricia.**

Curso Experience: Patología del embarazo, un abordaje multidisciplinar.

XXVI Congreso de la **Asociación Española de Patología Cervical** y **Colposcopia.**

Symposium " New Developments in **IVF Techgnologies".**

Actualización en menopausia: técnicas diagnósticas y seguimiento de la menopausia. Programa FAM (Programa de formación y actualización en menopausia). **Asociación Española de Menopausia.**

I Simposio Extremeño de Tratamientos de Reproducción Asistida.

I Jornada Científica sobre el uso de células madres de la **Fundación Rocío Vázquez.**

X Jornada de actualización de Reproducción Asistida. Reunión Foro Sur La Calahorra. **Hospital Universitario Virgen de las Nieves.**

I CURSO DE INICIACIÓN A LA INVESTIGACIÓN

Fundación Ginemed celebró entre los meses de marzo y mayo el I Curso de Iniciación a la Investigación. Dicha formación tuvo como objetivo poner en valor la importancia de la investigación en el ámbito sanitario.

FUNDACIÓN GINEMED FORMA A OTROS CENTROS EN EL NUEVO SISTEMA DE VITRIFICACIÓN CON SISTEMA CERRADO SAFESPEED

Numerosos centros ya han comenzado a formarse en nuestro sistema:

_ *Centro Chemis. Nápoles*
_ *IVI. Madrid*
_ *RUBER. Madrid*
_ *PROCREATEC*
_ *GINEFIV. Madrid*
_ *CIRH. Barcelona*
_ *Hospital Universitario Virgen de las Nieves. Granada*
_ *Clinica CREA. Valencia*
_ *Hospital Universitari la Fe. Valencia*
_ *IMER*
_ *IVI. Valencia*
_ *CEFER. Valencia*
_ *FIV. Valencia*
_ *URA QUIRÓN. Torrent*

06/

COMPROMISO DE CALIDAD

QUALITY CONTROL DEPARTMENT

La excelencia como insignia

A badge of excellence

Fundación Ginemed, como parte de su compromiso con la excelencia comparte con Clínicas Ginemed una filosofía común la excelencia biomédica y humana.

Un área que convirtió a nuestros centros en la primera clínica de Reproducción Humana de Andalucía en contar con el Certificado UNE EN ISO 9001:2000 (ahora UNE EN ISO 9001:2008), y que año tras año, seguimos renovando satisfactoriamente.

Velar por la calidad percibida, superando las expectativas de nuestros pacientes es nuestro reto diario.

The Ginemed Foundation, as part of their commitment to excellence, shares a common philosophy with the Ginemed Clinics, that of biomedical and human excellence.

An area that saw our centres become the first Human Reproduction Clinic in Andalusia to be awarded the UNE EN ISO 9001:2000 quality certification (now UNE EN ISO 9001:2008) which is renewed year after year.

Ensuring that we meet the expected quality standards and exceeding our patients´ expectations is our daily goal.

ENCUESTAS *DE SATISFACCIÓN*

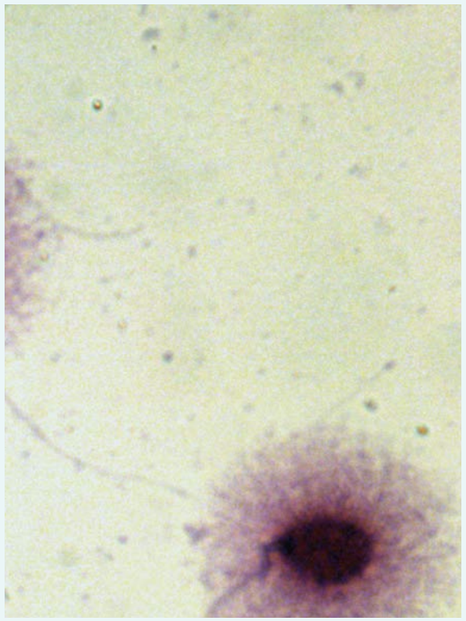

SATISFACTION SURVEYS

Las Encuestas para la Evaluación de Satisfacción del Paciente de 2014 han sido respondidas por 1006 pacientes, contemplando 17 cuestiones entre las que se enmarcan aspectos como el trato médico, la calidad de la información recibida o el tiempo de espera en consulta.

1006 patients responded to the 2014 patient evaluation satisfaction surveys, which included 17 topics, amongst which were medical care, quality of information received and waiting time in clinic.

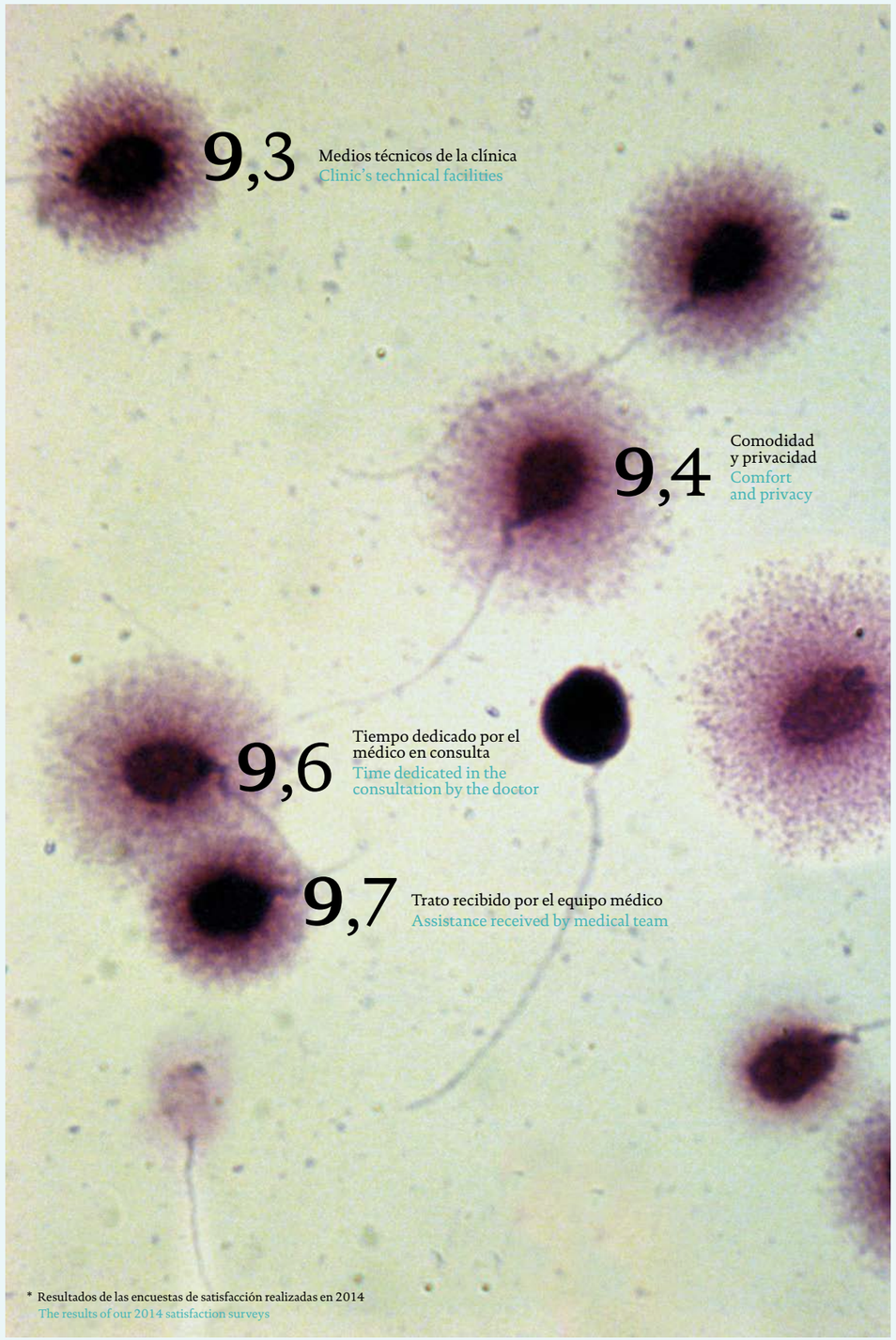

* Resultados de las encuestas de satisfacción realizadas en 2014
The results of our 2014 satisfaction surveys

PERSONAS *QUE AYUDAN A PERSONAS*

PEOPLE WHO HELP PEOPLE

Aunque Fundación Ginemed destina sus recursos a la Investigación, Formación y Acción Social, si colaboras como persona física, tus donaciones irán directamente a ayudar a otras personas.

Tu ayuda vale por tres. Porque por cada euro con el que colabores, Ginemed donará a su Fundación dos euros más.

Although the Ginemed Foundation invests its resources in Research, Training and Social Action, the donations of individual collaborators go directly to helping other people.

Your help is worth three times as much. For every euro that you donate, Ginemed will donate two more to the Foundation.

Tu ayuda vale por tres

Your help is worth three times as much

QUIERO AYUDAR A OTRAS FAMILIAS. I WANT TO HELP OTHER FAMILIES:

☐ 25 euros ☐ 50 euros _____ Otra cantidad Other amount

La frecuencia de pago es anual. Payments are made annually.

Datos personales Personal Details

Nombre Name: _____ Apellidos Surname: _____

Teléfono Telephone: _____ Correo electrónico E-mail: _____

☐ NIF National Identity Card ☐ Pasaporte Passport Numeración Number: _____

Forma de pago: *Domiciliación bancaria* Payment Method: *Bank Address*

Titular Account Holder: _____

IBAN IBAN: _____

* Entrega este formulario en nuestras clínicas, o hazlo online en: *www.fundacionginemed.es/colabora*
Return this form to one of our clinics or do it on line: *www.fundacionginemed.es/colabora*

A todos los hijos deseados del mundo, a los que han nacido y a los que nacerán, porque ellos son el motor de nuestra vida.

All those children, who are desired for all around the World, those who have been born already and those who will be born, because they are drive behind our life and work.

Proyecto editorial: Estudio Fernando Fuentes

FSC

Memoria impresa en papel con certificación FSC, procedente de bosques bien gestionados, que proporcionan beneficios ambientales, sociales y económicos.

Hazte colaborador de la Fundación

Become a contributor of the Foundation

Lee o comparte la Memoria en su versión digital

Read or share the Report in digital version

Fundación Ginemed

Avda. República Argentina, 6 entresuelos A y B
Sevilla 41011

T. 954 991 194

patronato@fundacionginemed.es
www.fundacionginemed.es

M A F G _ Memoria Anual **Fundación Ginemed** *#2014*

patronato@fundacionginemed.es
www.fundacionginemed.es
-
ginemed@ginemed.es
www.ginemed.es